12+

Акварели Ступинские

22 февраля 2019 №812 ЕЖЕНЕДЕЛЬНИК

ПРОГРАММА ТЕЛЕПЕРЕДАЧ 25.02 - 03.03

Фото - Андрея Башинского

ЭКСПРЕСС ГРАФИЯ «ЭКСПРЕСС-ГРАФИЯ»

+7 (496) 644-07-55

ПОЛИГРАФИЯ
офсет
ризограф
полноцвет

+7 (496) 644-07-55

+7 (496) 644-07-55

ул. Маяковского, д. 7

Реклама

Sun-Tex
Выгодно. Быстро. Надежно.

- ВОДОСНАБЖЕНИЕ
- ОТОПЛЕНИЕ
- КАНАЛИЗАЦИЯ

Septики
Кессоны
Пластиковые погреба
от компании Alta Group
Продажа, монтаж,
обслуживание

ALTA GROUP

Московская обл.,
г. Кашира,
ул. Советская,
д. 39, стр. 2

8-800-201-13-42

sun-tex.ru

Реклама

АФГАНИСТАН. 30-ЛЕТИЕ ВЫВОДА СОВЕТСКИХ ВОЙСК

15 февраля исполнилось 30 лет со дня вывода советских войск из Афганистана. Военный конфликт времен «холодной войны» продолжался ровно 9 лет 1 месяц и 18 дней, с 27 декабря 1979 года до 15 февраля 1989 года. В день памяти соотечественников, исполнявших свой служебный долг за пределами страны, в сквере Героя Советского Союза Владимира Полякова прошла памятная акция.

Около 12 тысяч военнослужащих стали Героями Советского Союза в Великую Отечественную и 86 солдат удостоились этого звания в ходе боев в Афганистане. Председатель Совета депутатов Павел Челпан отметил, что в 80-е годы «наши солдаты в Афганистане сдержали беду, которая надвигалась на нас с юга. Как и сегодня в Сирии, наши военнослужащие отстаивали интересы нашей страны, за ее пределами». В минувшую пятницу ветеранов Афганистана чествовали на областном уровне, а в субботу они встретились на возложении цветов на бульваре Победы у памятника воину-интернационалисту. На митинге Глава г.о. Ступино Вера Назарова говорила о том, что эта война не забыта, «об огромном опыте, накопленном в борьбе с международным терроризмом». Полковник Михаил Табаков вспомнил о том, что наши солдаты не только там воевали, но и строили жилые здания, дороги, рассказал о четырехсотметровом участке трассы возле Кандагара, сооруженном по приказу командования.

Уважаемые ступинцы!

Примите искренние поздравления с 23 февраля – Днём защитника Отечества! Днём воинской славы, мужества, смелости и чести!

В этот февральский день мы чтим подвиг российского солдата, отдаём дань глубокого уважения и памяти погибшим за независимость Отчизны. Чествуем ветеранов, тружеников тыла, участников локальных военных действий. Возлагаем большие надежды на наше подрастающее поколение - будущих защитников Отечества.

Защищать свою страну можно не только с оружием в руках. Первейший долг и дело чести каждого представителя сильного пола - быть опорой для своих родных и близких, помнить об этом. Именно поэтому 23 февраля всё больше становится праздником общенародным, днём мужественных и твёрдых духом людей.

Пусть сегодня каждый житель городского округа Ступино ощутит радость мирной жизни. От всей души желаем вам успехов, крепкого здоровья, мира и благополучия, а всем военнослужащим – надёжного тыла!

Вера НАЗАРОВА,
Глава городского округа Ступино.
Павел ЧЕЛПАН,
Председатель Совета депутатов городского округа Ступино, секретарь местного отделения партии «Единая Россия»

«БЕРИСЬ ЗА ТО, К ЧЕМУ ТЫ ГОДЕН»

На минувшей неделе, в день 250-летия выдающегося русского писателя Ивана Андреевича Крылова в библиотечно-информационном центре «Собеседник» прошёл финал 2-го муниципального театрализованного конкурса выразительного чтения.

Юные чтецы из городских и сельских школ состязались друг с другом. Попробовать свои силы в даре поэтического чтения отважились 150 ребят. В финал вышли 70. Первоклассники из основной Малинской школы заявили о себе в номинации «Литературный ансамбль». Всем известная «Муха-Цокотуха» оживила всех присутствующих.

Выразительность речи, мимика, жесты, движения и, конечно, глубокое понимание прочитанного – вот на что смотрело высокопрофессиональное жюри. В его составе – актриса, театральный продюсер, организатор театральных конкурсов и фестивалей Елена Колыхалова, художественный руководитель муниципального театра Павел Ахальцев, член Союза писателей России Светлана Белова, режиссёр -постановщик Ступинской филармонии Наталья Качанова.

Конкурс выразительного чтения длился не один час. В двух номинациях «Поэтический образ» и «Литературный ансамбль», по 4 возрастным категориям, куда вошли учащиеся с 1 по 11 классы, были определены свои победители. Лучшие из лучших отправятся защищать честь нашего города на областной конкурс талантов «Весь мир-театр».

«АРМЕЙСКАЯ ПЯТЕРОЧКА»

Сразу семь команд соревновались за звание лучших в 22-м открытом первенстве г.о. Ступино по военно-прикладным видам спорта «Армейская пятерочка», посвященном Дню воина-интернационалиста и празднику защитника Отечества. Впервые участники состязались за обладание кубком Главы округа.

Первым этапом «армейской пятерочки» является сборка и разборка автомата «Калашникова» на время. Причем начинающий участник команды делает это с закрытыми глазами. В «Армейскую пятерочку» также входят нормативы по комплексу силовых упражнений, надевание костюма противохимической защиты, стрельба и знания по военной истории. Помимо этого впервые парням допризывного возраста бросила вызов команда «Девушки в погонах». Лидер этой команды Ольга Полевик занимается в центре «Армеец» с ноября. Автомат с закрытыми глазами разбирает и собирает за 46 секунд.

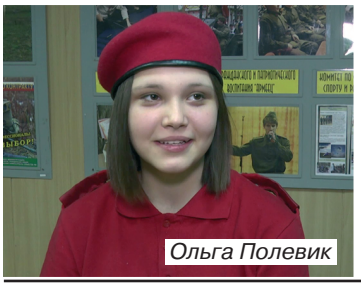

Ольга Полевик

Не первый год хорошие результаты в соревнованиях по военно-прикладным видам спорта показывают кадеты из первого лицея. В этом году они стали снова лучшими, на втором месте команда «Армейца-мальчишки» и замкнули тройку лидеров старшеклассники из четвертой школы.

ПРОЛОГ ВЕЛИКОЙ РЕВОЛЮЦИИ

Именно так назвал Мирабо историю со знаменитым похищением колье. Это были 80-е годы XVIII века. В 1783 году при активной поддержке Франции завершается война за независимость североамериканских колоний, приведшая к образованию США. Англия, потерпевшая поражение, планирует ответный ход, направленный на ослабление Франции. Ученик графа Сен-Жермена – Джузепе Бальзамо, более известный как Калиостро, провалив миссию в России, где он пытался стать новым фаворитом Екатерины II и определять русскую политику, появляется в Париже. В 1785 г. он приобретает во французской столице дом, роскошно обставляет его, как жилище чародея, и начинает устраивать банкеты, на которые приглашает знатных аристократов. По воспоминаниям очевидцев, в салоне Калиостро всегда стояли два пустых стула, для знаменитых мертвецов – Монтескье и Вольтера, якобы их тени из загробного мира давали ответы на вопросы потрясенных гостей. Одним из восторженных поклонников новоявленного чудодея был кардинал Луи де Роган, он рекомендовал заклинателя духов и обладателя «эликсира жизни» всей парижской знати. В недавнем прошлом Роган был французским послом в Вене, столице Австро-Венгерской империи, которой правила мать Марии-Антуанетты, Мария-Тереза, женщина обстоятельная и строгих взглядов. Хотя разгульный образ жизни снискал Рогану популярность среди немалого числа подданных пожилой императрицы, ее возмущало, что духовное лицо проводит дни за охотой, а ночи – в плотских утехах. Она засыпала свою дочь жалобами, пока Марии-Антуанете не удалось добиться того, что Роган был отозван с дипломатического поста в Вене. Роган хотя и занимал высокий духовный сан при дворе в Версале, полностью игнорировался королевской четой. Кардинал принадлежал к одному из самых знатных родов Франции, чувствовал себя униженным и готов был на все, лишь бы быть радушно принятым при дворе.

Между тем королевские ювелиры Боммер и Бассандж оказались в крайне затруднительном положении. С изумительным искусством они собрали роскошное ожерелье из 647 бриллиантов, многие из которых были величиной с вишню. Предполагалось, что дорогое украшение приобретет Людовик XV для своей фаворитки мадам дю Бари, но оспа свела монарха в могилу, прежде чем сделка была завершена. Людовик XVI женился на австрийской принцессе Марии-Антуанетте, которая была известна своей любовью к роскошным украшениям, не случайно за большие траты на балы и убранство комнат в Версале современники окрестили ее «мадам Дефицит». «Ахиллесовой пятой» французской монархии стала любовь королевы к украшениям, также, как в начале XX в. главной слабостью нашей царской семьи станет неизлечимое заболевание наследника престола царевича Алексея. В обоих случаях женские слабости были использованы для дискредитации четы монархов, а в итоге и всего правящего режима. Как «дело об ожерелье» привело к тому, что от короля и королевы все отшатнулись, так и искусственно раздутая история Григория Распутина, лечившего царевича, закончилась тем, что в критический момент никто не поддержал Николая II. Если противникам русской монархии пришлось использовать двойника Распутина, чтобы в моменты отсутствия царского друга устраивать скандальные сцены в столичных ресторанах, Калиостро действовал в духе знаменитой французской поговорки «Шерше ля фам». Самым важным действующим лицом в запланированной афере была Жанна де Валуа, дочь дворянина-пьяницы и служанки. Будучи последней из потомков бывшей королевской династии Валуа, она была отправлена родителями в строгую монастырскую школу. Но сбежала оттуда с бедным дворянином по имени Николя де Ламот, они обвенчались и у них родилась двойня. Испытывая большие денежные затруднения, как запишет французский историк Ги Бретон: «Жанне приходилось приглашать в свою маленькую квартирку господ «озабоченных зовом плоти». Многие вполне приличные господа посещали графиню, в то время как господин граф грелся у камина в замке». Однако этих средств было явно недостаточно для честолюбивой мадам де Ламот, мечтавшей о богатстве и готовой пойти на любые интриги и даже на мошенничество, чтобы только завоевать «место под солнцем».

Казнь короля Людовика XVI

Граф Калиостро

В начале, кардинал Роган стал горячим поклонником Жанны, оплатив долги ее разгульного супруга и способствуя его повышению до чина капитана драгун. Затем Калиостро, регулярно вымогавший деньги у доверчивого кардинала, рассказал графине, что Роган отчаянно стремится занять высокий политический пост, но этому препятствует неприязнь королевы, которая мечтает об ожерелье, купить которое не может себе позволить даже король. Де Ламот начинает рассказывать сказки кардиналу о своей дружбе с королевой. Она обещает Рогану, что Мария-Антуанетта многозначительно кивнет в его сторону во время следующей придворной церемонии. Кардинал увидел то, что хотел увидеть, и в благодарность за воображаемый королевский кивок наградил свою посредницу деньгами. Далее, чтобы окончательно поймать на крючок кардинала ему устроили мимолетное ночное свидание с королевой в версальском парке. Роль королевы весьма искусно сыграла специально подобранная проститутка из Пале-Руаяль по имени Мари-Николь Леге-Дессинви.

Дальнейшие события вызывают споры до сих пор. Многие были уверены, что вся эта история не что иное, как прикрытие, призванное обелить королеву. Де Ламот убеждает кардинала, что Мария-Антуанетта хочет купить дорогое ожерелье тайком от короля. Наивный Роган соглашается купить его в рассрочку на два года, внося четыре взноса по 1,6 млн. ливров. После того как ожерелье доставили в дом Рогана, появляется молодой человек и бриллианты передаются ему незамедлительно, ибо это был слуга опознанный кардиналом, сопровождавший королеву-двойника во время знаменитого свидания. Затем один ювелир докладывает в полицию, что в Париже некий Рето де Виллет продает ценные камни по подозрительно низким ценам. Арестованный признается в полиции, что выступает агентом графини де Ламот. Наступает дата первого платежа, ювелиры, не получив деньги от кардинала, отправляются во дворец уверенные, что ожерелье куплено королевой при посредничестве кардинала. В итоге история выплывает наружу и начинается грандиозный скандал. Кардинал, графиня де Ламот и Калиостро оказываются в Бастилии. Король, опрометчиво прислушавшийся к мнению своей разгневанной жены, приказывает, чтобы судебное разбирательство состоялось в парламенте. Оппозиционные газеты писали: «Кардинал уличен в воровстве, а королева оказалась замешанной в неприглядном скандале. Епископский посох и скипетр забрызганы грязью. Какой триумф идей свободы!» В итоге кардинала оправдали, отправив в провинцию, Калиостро выслали из страны. Суровое наказание настигло только графиню. Ее высекли плетьми, выжгли клеймо воровка и приговорили к пожизненному заключению. Но через несколько недель графиня, переодетая мальчиком, сбежала в Англию, враги королевы заподозрили, что таким образом с ней расплатились за молчание об истинной роли, сыгранной королевой в «деле об ожерелье». Через 5 лет в 1791 году де Ламот погибает, разбившись насмерть, выпав из окна английского заведения, с дурной репутацией. В 1795 г. Калиостро, изгнанный из Франции, умрет в тюрьме инквизиции в Италии. Английская разведка умеет хранить свои тайны, своевременно убирая носителей опасной информации.

ПАВЕЛ ГЛАДИР

ДОСКА ОБЪЯВЛЕНИЙ

Разместить объявление в газете можно: позвонить по тел.: 643-13-33, отправить текст на электронную почту akva@tv-comset.ru или разместить на сайте rikona-st.ru

Звонки принимаются ежедневно с 09.00 до 18.00

Объявления публикуются в течение двух недель, а также размещены в социальной сети «ВКонтакте», на странице «Ступинские Акварели»

Редакция оставляет за собой право редактировать частные объявления по форме изложения, не изменяя смысла объявления.

ПРОДАЮ ИНОМАРКИ

❑ **Hyundai ix35** 10 г. в., пр. - 108 000 км, эксплуатация по городу, цв. - белый, макс. комплектация, салон - черная кожа, АКПП, панорамная крыша, 1 хозяин, 820 000 руб. Т. 8-925-083-19-93

ПРОДАЮ АВТОЗАПЧАСТИ

■ **Лобовое стекло** на ВАЗ 2101-2107, 800 руб. Т. 8-915-332-78-29

■ **Толщиномер лакокрасочных покрытий авто** (для проверки перекраски кузова), новый 2 000 руб. Тел. 8-926-551-99-55

❑ **Комплект летней резины, Nordman**, 4 шт., 158/60 R 14. Т. 8-915-357-82-04

ПРОДАЮ ГАРАЖИ

■ **Гараж кап**., в ГСК-2, НИИ «Энергия», 380 000 руб. Т. 8-905-733-23-43

■ **Гараж кап**., в ГСК-6, 3х6 м, за типографией, с подвалом, 280 000 руб. Т. 8-915-114-50-28

❑ **Гараж кап**., в ГСК-13, большой погреб, собственник. Т. 8-985-343-58-26

❑ **Гараж мет**., в ГСК по ул. Чкалова, 1-я линия, погреб, состояние хорошее. Т. 8-985-446-50-77

❑ **Гараж мет**., 40 000 руб., самовывоз. Т. 8-916-881-43-52

ПРОДАЮ КВАРТИРЫ

■ **2-к. кв**., Каширский р-он, п. Бесово, 1 700 000 руб. Т. 8-915-220-53-04

■ **Комнату**, 14 кв. м, с подвалом, 1/2, 1 сосед, ул. Крупской, д. 29, 950 000 руб. Т. 8-915-114-50-28

❑ **1-к. кв**., 1/10, п/д, о/пл - 35 кв. м, ж/пл - 18 кв. м, кухня - 8 кв. м, с балконом, застеклен, сост. - «заезжай и живи», собственник, 2 700 000 руб., торг. Т. 8-916-907-70-23

❑ **Комнату**, 16,7 кв. м, ремонт, мебель, в хорошем состоянии, в р-не почты. Т. 8-929-659-70-17

ПРОДАЮ ДАЧИ, ДОМА, УЧАСТКИ

■ **Дом**, 70 кв. м, ПМЖ, в Рязанской обл., ст. Павелец-1, можно с пропиской, газовое отопление, уч-к - 14 сот., чернозем + пристройка 40 кв. м, собственник, 1 000 000 руб. Т. 8-915-386-44-23

■ **Дом**, г. Ступино, «хапок», земельный уч-к - 12 сот., все коммуникации, собственник. Т. 8-916-198-03-94

■ **Дачу**, г. Ступино, Лесная поляна, д. 51, 39 кв. м, уч-к - 8 сот., плодовые деревья и кустарники, ягодники, цветы, колодец, свет, 1 100 000 руб. Т. 8-919-410-51-20

■ **Уч-к** - 10 Га, в Рязанской обл., с/хоз. назначения, пай выделен, чернозем, собственник, 150 000 руб., **или сдам в аренду**, рассмотрю предложения. Т. 8-915-386-44-23

■ **Уч-к** - 15,5 сот., газ на участке, цена договорная. Т. 8-915-363-84-30

■ **Уч-к** - 19,5 сот., газ по границе, недорого. Т. 8-915-363-84-30

■ **Уч-к** - 4 сот., СНТ «Машиностроитель-2», за парком, дом щитовой, обит сайдингом, возможна прописка, свет, вода для полива и питьевая, уч-к ухожен, плодовые деревья и кустарники, мангал с крышей, 1 300 000 руб., торг. Т. 8-985-514-35-79

■ **Уч-к** - 20 сот., д. Большое Руново, Каширский р-н, свет - по границе, недалеко р. Ока, 800 000 руб. Т. 8-915-220-53-04

❑ **Уч-к** - 6 сот., г. Ступино, в р-не «хапка», без строений, все коммуникации по границе. Т. 8-926-786-24-41

КУПЛЮ

■ **Жилье**, любое, от собственника в Ступино. Т. 8-925-067 27-67

■ **Антиквар (г. Москва) купит дорого старинные: иконы, церковные предметы, колокольчики, самовары, серебро, украшения, фарфор, картины, книги, фотографии, мебель, награды, монеты, часы, любые предметы старины, а также эпохи СССР – знаки отличия, фарфоровые фигурки, бюсты, картины, подстаканники, янтарь. Оценка и консультация - бесплатно. Т. 8-916-175-73-07**

❑ **Старую мебель**. Т. 8-916-175-73-07

МЕНЯЮ

❑ **Комнату на 1-к. кв**. в г. Ступино, с доплатой. Т. 8-926-524-31-40

СДАМ

■ **Дом**, на 6-8 чел., г. Сочи, с. Веселое, можно посуточно, до моря и Олимпийского парка - 3 км, 2 000 руб. Т. 8-938-488-70-20

■ **Комнату**, русской женщине. Т. 8-915-332-78-29

❑ **1-к. кв**., русским, на длит. срок, есть все необходимое. Т. 8-985-447-98-60

❑ **1-к. кв**., в р-не шк. № 5, мебель, быт. техника. Т. 8-985-218-53-84

❑ **1-к. кв**., на длит. срок, гражд. РФ, без посредников. Т. 8-915-171-58-17

❑ **Комнату**, в 3-к. кв., в г. Ступино, есть все необходимое. Т. 8-916-880-19-73

❑ **Комнату**. Т. 8-916-569-75-67

❑ **Комнату**, мебель, быт. техника. Т. 8-985-446-50-77

❑ **Комнату**, 2-й этаж коттеджа, 28 кв. м, туалет/ванна - там же, рядом ж/д ст. Акри, славянам. Т. 8-985-778-12-86

❑ **Комнату**, в 3-к. кв., ул. Пушкина, д. 27/28, мебель, быт. техника. Т. 8-968-008-79-32

СЛУХОВЫЕ АППАРАТЫ

и аксессуары к ним

(Пр-во Россия, Дания, Швейцария).

Профессиональный подбор!

Наш адрес: **г. Ступино, ул. Куйбышева, д. 59, 2 эт.**

Приемные дни:
пн, ср, пт с 14:00 до 18:00,
вт, чт, сб с 10.00 до 14.00.

www.tehnikasluha.ru

Реклама

Предварительная запись по тел.: **8 (925) 507-36-14**

РЕМОНТ ВАШЕЙ ТЕХНИКИ!

Выполняем ремонт любой сложности:

– замена разъемов питания;
– переустановка/обновление ПО;
– замена дисплеев и стёкол;
– чистка

Звоните нам и сравните цены!
Тел. 8 (915) 482–26–45, Александр

Реклама

❑ **Гараж кап.**, в ГСК, в р-не типографии. Т. 8-916-567-24-11, звонить после 15.00

СНИМУ

❑ **1-к. кв.**, в р-не «Черемушки», семья из 2-х человек, без детей, на длит. срок, срочно. Т. 8-916-153-50-90

ПРОДАЮ ТЕХНИКУ

■ **Кухонный комбайн «Bosch»**, пр-во Словения, новый, 16 000 руб. Т. 64-4-20-76, 8-985-131-77-30

■ **Лазерный дальномер** на 45 метров (электронная рулетка), новый, 2 500 руб. Т. 8-926-551-99-55

■ **Монитор**, диаметр 19 дюймов, системный блок, в раб. сост., срочно, цена договорная. Т. 8-917-509-88-56

❑ **Электрокамин**, 2 кВт, 2 режима, под телевизор, 25 000 руб. Т. 8-916-055-05-96

❑ **Смартфон Samsung Galaxy S8**, сост. идеал., замена задней крышки, «бесконечный» экран, хороший процессор, два чехла в подарок. Т. 8-925-530-53-11

ПРОДАЮ МЕБЕЛЬ

■ **Кровать**, 190х140, 2-сторонний матрац, 4 000 руб. Т. 8-915-332-78-29

ПРОДАЮ ОДЕЖДУ, ОБУВЬ

■ **Шубу жен.**, мутон, р. 42-44, цв. - серый, дл. - ниже колена, ворот - песец, сост. отл., шапка из песца в подарок, 8 000 руб. Т. 8-915-203-71-43

■ **Шубу из мутона**, р. 60-62, **шапку норковую** р. 56-57 **и другие вещи для полных женщин**, б/у, недорого Т. 64-2-16-94, 8-915-135-64-62

■ **Телогрейку**. Т. 8-916-514-68-14

❑ **Дубленку искусств.**, р. 62, отделана натур. норкой, новая, 5 000 руб., **полушубок искусств.**, под каракуль, отделан норкой, подстёжка - кролик, р. 62-64, новый, 5 000 р., **шапку жен.**, норка, цв - темно-коричневый, р. 56-57, новая, 5 000 руб., **туфли жен.**, цв. - бежевый, р. 40, цв. - черный, р. 41, экокожа, новые, 500 руб./пара. Т. 8-916-055-05-96

ПРОДАЮ РАЗНОЕ

■ **Плитку облицовочную**, пр-во Чехия, 10 кв. м, цв. - розовый, р. 150х150 мм, недорого. Т. 64-2-16-94, 8-915-135-64-62

■ **Парик**. Т. 8-916-514-68-14

■ **Алое лекарственные**, 1-3-летние, 150 руб./шт. Т. 64-4-20-76, 8-985-131-77-30

■ **Инвалидную коляску**, новую, 6 000 руб. Т. 8-985-779-30-28

ЖИВОТНЫЕ

■ **Отдам щенка в добрые руки, дев.**, 6 мес., привита, стерил., среднего размера, для вольерного содержания, друг и охрана. Т. 8-926-684-53-68

■ **Отдам щенка в добрые руки, дев.**, 2 мес., будет крупная, привита, есть охранные качества, для вольерного содержания. Т. 8-926-684-53-68

■ **Собаки для вольерного содержания в добрые руки**, от 6 мес. до 5 лет, дев. и мал., метисы, все привиты и стерилизованы. Т. 8-926-684-53-68

■ **Отдам рыжего котенка, мал. в добрые руки**, 6 мес., к лотку приучен, кастрирован, привит. Т. 8-926-684-53-68

■ **Отдам собаку в добрые руки, дев.**, 3 года, привита, стерилизована, ласковая и общительная, знает поводок. Т. 8-926-684-53-68

РАБОТА

❑ **Ищу работу** муз. руководителя д/сада или преподавателя музыки в школе. Т. 8-926-981-04-37

❑ **Ищу работу сиделки**. Т. 8-909-920-56-39

РАЗНОЕ

❑ **Утерян аттестат о среднем образовании**, год окончания учебного заведения - 1976, на имя Сафроновой (Пономаревой) Елены Александровны, 14.07.1959 г. рожд., нашедшего просьба позвонить. Т. 8-916-622-23-28

❑ **Мужчина**, 71 год, желает познакомиться с одинокой порядочной женщиной, 62-65 лет, без в/п, для совместного проживания Т. 8-916-486-70-72

Уважаемые наши читатели!
Редакция еженедельника «Ступинские Акварели» сообщает, что продажа газеты в киосках «Союзпечать» с 01.01.2019 прекращена. Купить газету можно будет в пунктах продажи прессы на «новом» и «старом» рынках, а также по адресу: г. Ступино, ул. Маяковского, д. 7 (касса абонентского отдела ООО «Комсет»)

В такси «Пионер»
на базовые автомобили
«Рено Логан» и «Лада Калина»
ТРЕБУЮТСЯ ВОДИТЕЛИ
Авто в хорошем состоянии, сменный график
Т.: 8-926-962-90-00
Реклама

САНТЕХНИЧЕСКИЕ УСЛУГИ!
– Монтаж АОГВ, газовых колонок, котлов всех видов.
– Монтаж систем отопления, водоснабжения, канализации любой сложности под «ключ».
Выезд замерщика и доставка материала БЕСПЛАТНО.
Гарантия, качество, договор. НИЗКИЕ ЦЕНЫ.
Помощь в приобретении материалов.
Т. 8–916–136–26–38
Реклама

ОТВЕТЫ НА СКАНВОРД

В	О	Д	О	К	А	Ч	К	А			Д			С			Б		Б
		Е			С			Н	А	Р	У	Ш	И	Т	Е	Л	Ь		А
О	Т	В	Е	Р	С	Т	И	Е			Э			А			Ю		Б
		О			И			К	О	Л	Л	Е	Д	Ж			И		К
Л	Е	Н	И	Н	Г	Р	А	Д			Я		Ж		Т	А	К	С	И
	Ф		Д		Н			О	Ш	Е	Н			И			С		Т	
	И		О		А	Г	А	Т			Т	Е	Н	Т			К		Ы	
У	М	Е	Л	Е	Ц									И	Г	О	Л	К	А
		Ж			И									Г			У		Т
		И	Н	И	Я									Р	А	К	А		О
С	А	К	И													И	Р	И	С
Т			К		К									В	А	С	А		
А	М	М	И		О									Р		Т		Я	
Д			Т		С	Е	К	У	Н	Д	А			У		О		К	
О	С	П	А		Т		О		А			П		Н	О	Ч	Н	И	К
		Л			Е		Р		С	О	Ф	А				К			Р
О	В	О	Щ	Е	Р	Е	З	К	А			У	К	А	З	А	Н	И	Е
Ф		М		С			И		Д	Р	И	Л			Е		О		К
И		Б		Т	М	И	Н		К			Ю	М	О	Р		Р		Е
С	Т	А	Л	Ь			А	Р	А	М	И	С			О	Р	Д	Е	Р

АО «Жилевская металлобаза»
требуются сотрудники:

- крановщики, з/плата от 40 000 руб.
- стропальщики, з/плата от 38 500 руб.
- машинисты автомобильного крана , з/плата от 52 100 руб.
- специалист по охране труда, з/плата от 48 900 руб.
- подсобный рабочий, з/п от 25 000 руб.

Адрес: М-4 «Дон», 93-й километр, вл. 3, стр. 1

График работы: пн-пт, 9.00 до 18.00

Т. : 8-967-175-60-95
8 (496) 649-61-59

Реклама

Военный комиссариат города Ступино просит граждан города, по возможности, принести фотографии родных, участников ВОВ, призванных Ступинским, Михневским, Малинским ГВК, погибших, пропавших без вести и вернувшихся живыми. Для увековечения памяти в строящемся в Москве храме. Под фотографией указать Ф.И.О., год рождения, место рождения, дата призыва, кем призван, дата смерти (гибели). Сведения о наградах

Читайте «Ступинские Акварели» в Интернете www.rikona-st.ru

Реклама
РЕКЛАМА НА РАДИО
Europa Plus 91.0 FM
ШАНСОН РАДИО СТУПИНО 96,2 FM
Рекламное агентство Рикона
Т. 644-05-33
www.rikona-st.ru

ОМВД СООБЩАЕТ:

ОМВД России по городскому округу Ступино принимает на службу:

• мужчин от 18 до 35 лет, прошедших срочную службу в армии на должность полицейский патрульно-постовой службы полиции (младший начальствующий состав),

График работы: сменный,

заработная плата на время прохождения стажировки – 19 500 руб.,

после прохождения стажировки при назначении на должность – от 33 000 руб.;

• мужчин от 18 до 35 лет, прошедших срочную службу в армии на должность участкового уполномоченного полиции, имеющих высшее юридическое образование.

График работы: сменный,

заработная плата после прохождения стажировки при назначении на должность – от 45 000 руб;

Телефон для справок: 8-496-64-2-05-51

Не надо стоять в очереди, зайди на сайт www.gosuslugi.ru!

Уважаемые жители г.о. Ступино!

Получить госуслуги можно не теряя времени в очередях. Воспользуйтесь сайтом www.gosuslugi.ru для регистрации автомобиля, оформления необходимых справок и лицензий. Выйди из очереди – зайди на сайт!

Заполните предложенную Вам электронную форму и просто заберите необходимый Вам документ в точно указанное время, без очередей.

ОМВД России по г.о. Ступино предоставляет услуги:

– прием, регистрация и разрешение заявлений, сообщений и иной информации о происшествиях;

– выдача справок о наличии (отсутствии) судимости;

– проведение добровольной государственной дактилоскопической регистрации в РФ;

– государственная регистрация автомототранспортных средств.

– прием обращений граждан и организаций по вопросам деятельности в сфере миграции

Прогноз погоды
от WWW.gismeteo.ru

	пятница 22.02	суббота 23.02	воскресенье 24.02	понедельник 25.02	вторник 26.02	среда 27.02	четверг 28.02
день	-7	-9	-6	-4	+1	-1	-2
ночь	-11	-13	-16	-13	-4	-5	-6
	пасмурно	облачно, снег	мало-облачно	облачно	пасмурно	облачно	облачно, снег

Реклама
Europa Plus 91,0 FM
ступино № 1 в России
TOP MUSIC NON STOP

ГОРОСКОП

С 25 февраля по 03 марта

Неблагоприятные лунные часы:
25.02.2019 15:14 — 26.02.2019 00:19; 28.02.2019 09:17 — 28.02.2019 09:48; 02.03.2019 21:47 — 02.03.2019 22:06

Овен (21.03 – 20.04)

В понедельник Овенов порадует позитивная информация, способствующая духовному и карьерному росту. Соблазн поддаться на уговоры, скорее всего, в середине недели будет велик, Овенам рекомендуется отказаться от лишней порции спиртного или похода в ночной клуб с плохой репутацией.

Телец (21.04 – 21.05)

Звёзды указывают на вероятные конфликты с начальством или партнёрами, предостерегают Тельцов от грубости со стороны незнакомых людей. А вот в середине неделе высока вероятность получения информации, которая откроет путь к интересующей вас на данный момент стороне жизни.

Близнецы (22.05 – 21.06)

Звёзды рекомендуют Близнецам обратить внимание на товары, так или иначе связанные с небом. В первую очередь это воздушные змеи, модели вертолетов и самолетов, телескопы и подзорные трубы. Некоторым из Близнецов придётся брать на себя инициативу в сложных переговорах.

Рак (22.06 – 23.07)

Ракам рекомендуется оценивать любые замыслы и поступающую информацию с точки зрения логики, чтобы отсечь неверные слухи и откровенную ложь. Не упустите полезные знакомства и потенциальных партнёров. В субботу деловые вопросы помогут Ракам наладить хорошие отношения со всеми.

Лев (24.07 – 23.08)

Весьма удачными для Львов могут быть незапланированные переговоры, поездки и обмен информацией. Многие вещи были сделаны ранее, поэтому сейчас они просто принесут свои плоды. К субботе скорость и переменчивость жизни спадёт, и Лев сможет лучше контролировать обстоятельства.

Дева (24.08 – 23.09)

Звезды в начале недели не приемлют для Девы ограничений и рамок ни в чём, в том числе и любви. Отличный повод для того, чтобы завязать новое знакомство, проявить фантазию в любви или сделать своему любимому человеку неожиданный, но очень приятный для него сюрприз.

Весы (24.09 – 23.10)

Начало недели сложно и непредсказуемо: Весам придётся набраться мудрости и терпения, чтобы преодолевать возникающие сложности. Среда - время выполнения давних обещаний - постарайтесь сделать это, чтобы не обидеть кого-нибудь ненароком. Материальное положение Весов стабильно.

Скорпион (24.10 – 22.11)

Три дня недели вы будете комфортно распоряжаться своим временем. Но в это время некоторым из Скорпионов рекомендуется ограничивать себя в еде, в сладостях и мучном. А спортивные занятия помогут поднять тонус, возможны проявления азарта в различных играх – от любви до гонок.

Стрелец (23.11 – 21.12)

Середина недели для Стрельца - практически идеальное время для решительных шагов в любой области. Однако старайтесь даже в мелочах быть на высоте. Вы производите благоприятное впечатление на окружающих: им кажется, что вы можете всё. Но никто не догадывается, как это даётся.

Козерог (22.12 – 20.01)

Начало недели благоприятно для духовных размышлений, самообразования, изучения наук и ремёсел. Но Козерогам явно не дадут просто заниматься своими обычными делами, покупками или собственной персоной. А такие действия обязательно принесут убыток. Не исключены и другие трудности.

Водолей (21.01 – 19.02)

Не спешите с решениями в начале недели, постарайтесь побыть одни, поразмыслить над ситуацией. Водолеям рекомендуется не допускать попыток родных руководить вами, не принимайте их сторону. Возможно, необходимо просто порадовать их приятным, но не роскошным подарком.

Рыбы (20.02 – 20.03)

Финансовое положение Рыбы к середине недели начнёт стабилизироваться. Среда, особенно первая её половина, благоприятна для совершения покупок. Забудьте о том, что лучший метод защиты - нападение, в ситуации которой окажетесь от неприятностей убережёт элементарная осторожность.

СОВЕТЧИЦА

ХОЗЯЙСТВЕННЫЕ ХИТРОСТИ

ЛАК ДЛЯ НОГТЕЙ

Как ни странно, но у лака для ногтей помимо основной есть еще несколько функций. Лаком для ногтей удобно делать пометки. Боитесь на транспортере в аэропорту не опознать свой чемодан? Нарисуйте на ручке ярким лаком пару полосок и такая проблема исчезнет.

С помощью лака из любого стакана можно сделать мерный. Светящимся в темноте лаком для ногтей можно помечать звонок, который видно в темном подъезде, кнопки пульта и много чего другого.

Особенно полезен бесцветный лак для ногтей. Откручиваются болтики у очков? Помажьте их бесцветным лаком. В солонке большие отверстия и высыпается много соли? Замажьте половину из них бесцветным лаком. Пуговицы под золото и серебро при стирке темнеют? Покройте перед стиркой бесцветным лаком. Из украшения выпал камушек? Ни что не приклеит его так аккуратно как бесцветный лак для ногтей. Колготки дали стрелку? И снова спасет бесцветный лак.

СОЛЬ

Соль – хороший помощник и при стирке. Особенно при удалении пятен от пота с белых вещей. Растворите 4 столовых ложки соли в литре воды и губкой, пропитанной этим раствором, промакивайте пятно до тех пор, пока оно не исчезнет. Эффективней средства (по такой цене), наверное еще нет. Чем, как ни солью легко можно отмыть следы помады с бокалов? Наверное, ничем. При мытье обычными средства посуда все равно остается мутноватой в том месте, где была помада. Насыпьте на салфетку немного соли и потрите бокал. Все, никакого намека на то, что из бокала пила девушка с ярко-красными губами не осталось!

ФОЛЬГА

Фольга в кулинарии незаменима. Но с ее помощью можно не только готовить. В первую очередь она нужна для того, чтобы столовое серебро не чернело. Если Вы пользуетесь им постоянно, то проложите дно подставки для столовых приборов фольгой. Если же столовое серебро достаете только по праздникам, то оберните каждую вилочку-ложечку фольгой, оно не потемнеет и будет радовать своим блеском. Если Вы так не храните и приборы все-таки потемнели, то положите фольгу на дно кастрюли, выложите туда потемневшие приборы, залейте водой и добавьте пару столовых ложек соли или соды. Через полчаса Вы свои приборы не узнаете. Если ножницы затупились, то порежьте ими кусочек фольги, результат заметите сразу. А если на зеркале появились черные пятна, то их с обратной стороны зеркала можно замаскировать фольгой.

КОФЕ

Кофейный скраб приготовить просто. Берем спитый кофе, добавляем гель для душа, смешиваем и готово. Смесь должна быть не текучей, а скорее кремообразной, даже суховатой.

При помощи кофе можно убрать царапины с темной деревянной мебели.

Для этого нужно кофейную гущу развести горячей водой до консистенции кашицы и втереть её в царапины.

Кофе, конечно же, должен быть самого мелкого помола

ПРОЧИЕ ХИТРОСТИ

Жевательную резинку с волос можно убрать арахисовым маслом (просто втереть его). Следы от дезодоранта на одежде удалят две таблетки аспирина, растворенные в 100 мл воды. Оконные стекла отмыть до блеска можно, если добавить в воду немного крахмала. Чернильные пятна с ковра легко убираются щеткой, смоченной в горячем молоке.

В картофельное пюре можно добавлять только теплое молоко, от холодного молока оно приобретает неприятный сероватый оттенок

Каши варят в закрытой кастрюле, не открывая крышку и не перемешивая. По сути, каша варится за счет пара.

По матералам сайта: www.lifehacker.ru

1

05.00 Доброе утро
09.00, 12.00, 15.00, 03.00 Новости
09.25 Сегодня 25 февраля. День начинается 6+
09.55, 02.00 Модный приговор 6+
10.55 Жить здорово! 16+
12.15, 17.00, 18.25 Время покажет 16+
14.00 Наши люди 16+
15.15, 03.55 Давай поженимся! 16+
16.00, 03.05 Мужское / Женское 16+
18.00 Вечерние новости
18.50 На самом деле 16+
19.50 Пусть говорят 16+
21.00 Время
21.30 Т/с «ГАДАЛКА» 16+

22.30 Большая игра 12+
23.30 Вечерний Ургант 16+
00.00 Церемония вручения премии «Оскар-2019» 6+

РОССИЯ 1

05.00 Утро России
09.00 Вести
09.25 Утро России
09.55 О самом главном 12+
11.00 Вести
11.25, 14.25, 17.00, 20.45 Вести. Местное время
11.45 Судьба человека с Борисом Корчевниковым 12+
12.50, 18.50 60 Минут 12+
14.00 Вести
14.45 Кто против? 12+
17.25 Андрей Малахов. Прямой эфир 16+
20.00 Вести
21.00 Т/с «СКЛИФОСОВСКИЙ» 12+

23.20 Вечер с Владимиром Соловьёвым 12+
02.00 Т/с «КАМЕНСКАЯ» 16+

ТВЦ

06.00 Настроение
08.00 Х/ф «СОЛДАТ ИВАН БРОВКИН» 0+
09.55 Д/ф «Евгений Герасимов. Привычка быть героем» 12+
10.50 Городское собрание 12+
11.30, 14.30, 19.40, 22.00, 00.00 События
11.50 Т/с «ЧИСТО АНГЛИЙСКОЕ УБИЙСТВО» 12+
13.35 Мой герой. Виктор Бычков 12+
14.50 Город новостей
15.05, 02.15 Т/с «АННА-ДЕТЕКТИВЪ» 12+
16.55 Естественный отбор 12+
17.40 Т/с «БАБЬЕ ЛЕТО» 16+
20.00 Петровка, 38 16+
20.20 Право голоса 16+
22.30 Прибалтика. Изображая жертву 16+
23.05 Знак качества 16+
00.35 Хроники московского быта. Жёны секс-символов 12+
01.25 Д/ф «Смертельный десант» 12+
03.50 Т/с «СЫЩИКИ РАЙОННОГО МАСШТАБА» 12+
05.30 Марш-бросок 12+

НТВ

05.05, 06.05, 07.05, 08.05 Т/с «ЛЕСНИК» 16+
06.00, 07.00, 08.00, 10.00, 13.00, 16.00, 19.00, 23.00 Сегодня
09.00 Т/с «МУХТАР. НОВЫЙ СЛЕД» 16+
10.20 Т/с «МОРСКИЕ ДЬЯВОЛЫ. СМЕРЧ» 16+
13.25 Чрезвычайное происшествие
14.00, 16.30, 00.30 Место встречи 16+
17.15 ДНК 16+
18.10, 19.40 Т/с «МОРСКИЕ ДЬЯВОЛЫ. РУБЕЖИ РОДИНЫ» 16+
21.00 Т/с «ПЯТЬ МИНУТ ТИШИНЫ. ВОЗВРАЩЕНИЕ» 12+

23.10 Т/с «МУЖСКИЕ КАНИКУЛЫ» 16+
00.15 Поздняков 16+
02.15 Поедем, поедим! 0+
02.55 Т/с «ЗАВЕЩАНИЕ ЛЕНИНА» 12+

СТС

06.00 Ералаш
06.45 М/ф «Облачно, возможны осадки в виде фрикаделек» 0+
08.30 М/с «Том и Джерри» 0+
09.00 «Уральские пельмени». Смехbook 16+
10.00 Х/ф «БУНТ УШАСТЫХ» 6+
11.55 Х/ф «ВЕЛИЧАЙШИЙ ШОУМЕН» 12+
14.00 Т/с «КУХНЯ» 12+
18.00 Х/ф «ПЕКАРЬ И КРАСАВИЦА» 16+
21.00 Х/ф «НОВЫЙ ЧЕЛОВЕК-ПАУК» 12+

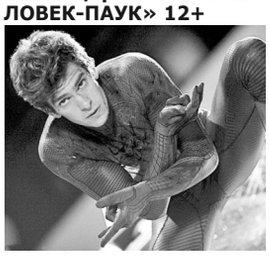

23.50 Кино в деталях 18+
00.45 Х/ф «ПРИЗРАК В ДОСПЕХАХ» 16+
02.45 Х/ф «ПРИШЕЛЬЦЫ НА ЧЕРДАКЕ» 12+
04.05 Х/ф «ДЕСЯТЬ ЯРДОВ» 16+
05.30 6 кадров 16+

РОССИЯ К

06.30, 07.00, 07.30, 10.00, 15.00, 19.30, 23.40 Новости культуры
06.35 Пешком... 0+
07.05, 20.05 Правила жизни 0+
07.35, 18.25 Мировые сокровища 0+
07.55 Т/с «СИТА И РАМА» 0+
08.40, 16.25 Х/ф «КАНИКУЛЫ КРОША» 0+
10.15 Наблюдатель 0+
12.15 Д/с «Первые в мире» 0+
12.30, 18.45, 00.25 Власть факта 0+
13.10 Линия жизни 0+
14.15 Д/с «Мифы и монстры» 0+
15.10 На этой неделе... 100 лет назад 0+
15.40, 01.05 Д/ф «Аркадий Островский. Песня остается с человеком» 0+
17.45 Валерий Гергиев и Мюнхенский симфонический оркестр 0+
19.45 Главная роль 0+
20.30 Спокойной ночи, малыши! 0+
20.45 Д/ф «Алексей Октябринович» 0+
21.30 Сати. Нескучная классика... 0+
22.10 Т/с «МЕДИЧИ. ПОВЕЛИТЕЛИ ФЛОРЕНЦИИ» 0+
23.10 Письма из Провинции 0+
00.00 Открытая книга 0+
01.45 XX век 0+

МАТЧ!

06.00 Д/ф «Вся правда про ...» 12+
06.30 Д/ф «Утомлённые славой» 16+
07.00, 08.55, 09.50, 10.45, 13.30, 15.25, 18.15, 21.55 Новости
07.05, 10.50, 15.30, 00.55 Все на Матч!
09.00, 09.55 Биатлон. Чемпионат Европы. Гонка преследования. Трансляция из Белоруссии 0+
11.20 Фристайл. Кубок мира. Ски-кросс. Трансляция из Миасса 0+
13.00 Все на лыжи! 12+
13.35 Футбол. Чемпионат Испании. «Леванте» - «Реал» (Мадрид) 0+
16.25 Футбол. Чемпионат Италии. «Фиорентина» - «Интер» 0+
18.20 Континентальный вечер 12+
18.50 Хоккей. КХЛ. 1/4 финала конференции «Запад»
21.25 «РПЛ. Футбольная весна». Специальный репортаж 12+
22.00 Тотальный футбол 12+
22.55 Футбол. Чемпионат Испании. «Жирона» - «Реал Сосьедад»
01.30 Профессиональный бокс. Деметриус Андраде против Артура Акавова 16+
03.30 Футбол. Чемпионат Германии. «Боруссия» (Дортмунд) - «Айнтрахт» 0+
05.30 Д/ф «Деньги большого спорта» 16+

Карусель

05.00 Ранние пташки 0+
06.55, 07.30 Пляс-класс
07.00 С добрым утром! 0+
07.40 М/с «Нелла - отважная принцесса» 0+
08.30 М/с «Маленькое королевство» Бена и Холли»
09.20 Давайте рисовать!
09.50 Союзмультфильм
10.05 М/ф «Умка ищет друга» 0+
10.15 М/ф «Вершки и корешки» 0+
10.30 М/с «Роботы-поезда»
11.00 М/с «Суперкрылья»
11.40 М/с «Машинки», «Малыши и летающие звери»
12.15 М/с «Тобот Атлон»
12.40, 22.30 М/с «Трансформеры» 6+
13.00 М/с «Смешарики. Пин-код» 6+
14.00 Навигатор. Новости
14.10 М/с «Элвин и бурундуки» 6+
14.55 М/с «Супер4» 6+
15.40 М/с «Фиксики» 0+
16.05 М/с «Клуб Винкс»
16.30 М/с «Консуни» 0+
16.45 М/с «Барби. Дримтопия» 0+
17.10 М/с «Три кота» 0+
18.05 М/с «Пластилинки»
18.10 М/с «Дружба - это чудо» 0+
19.00 М/с «Мончичи» 0+
19.25 М/с «Лео и Тиг» 0+
20.15 М/с «Деревяшки»
20.30 Спокойной ночи!
20.45 М/с «Барбоскины»
22.00 М/с «Черепашки-ниндзя» 6+
22.50 М/с «Бен 10» 12+
23.15 М/с «Гризли и лемминги» 6+
00.00 М/с «Зиг и Шарко»

ТНТ

07.00, 07.30, 08.00, 08.30 ТНТ. Best 16+
09.00 Дом-2. Lite 16+
10.15 Дом-2. Остров любви 16+
11.30 Бородина против Бузовой 16+
12.30 Спаси свою любовь 16+
13.30 Песни 16+
15.30, 16.00, 16.30, 17.00, 17.30 Т/с «УНИВЕР. НОВАЯ ОБЩАГА» 16+
18.00, 19.00 Т/с «ПОЛИЦЕЙСКИЙ С РУБЛЕВКИ» 16+

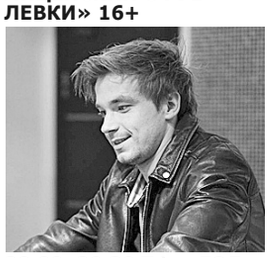

20.00, 20.30 Т/с «ГОД КУЛЬТУРЫ» 16+
21.00 Где логика? 16+
22.00 Однажды в России 16+
23.00 Дом-2. Город любви 16+
00.00 Дом-2. После заката 16+
01.05 Спаси свою любовь 16+
01.55 Бородина против Бузовой 16+
02.45, 03.35, 04.30 Открытый микрофон 16+
05.25, 06.10 Т/с «ХОР» 16+

5

05.00, 09.00, 13.00, 18.30, 02.40 Известия
05.25, 06.10, 07.00, 08.00, 09.25, 10.25, 11.25, 12.25, 13.25, 13.45, 14.40, 15.40, 16.40, 17.35 Т/с «БРАТЬЯ» 16+
19.00, 19.45, 20.40, 21.30, 22.25, 23.10, 00.25 Т/с «СЛЕД» 16+
00.00 Известия. Итоговый выпуск
01.10, 01.40, 02.10, 02.50, 03.25, 03.55, 04.25 Т/с «ДЕТЕКТИВЫ» 16+

360° Подмосковье

06.00, 08.00, 16.20, 19.30, 00.30 Самое яркое 16+
07.00, 09.00, 16.00, 22.30 Новости 360
09.30, 10.20 Вкусно 360 12+
11.10, 14.45 Все просто! 12+
11.30 Зима в Подмосковье 12+
12.00 Дневные новости
12.30 Самое вкусное 12+
13.00 Т/с «НАПАРНИЦЫ» 16+
13.55 Т/с «НАПАРНИЦЫ» 16+
17.05, 18.00 Т/с «ДВОЙНАЯ СПЛОШНАЯ-2» 16+
19.00 Большие новости
23.00 Т/с «ТАЙНЫЙ ГОРОД» 16+
23.45 Т/с «ТАЙНЫЙ ГОРОД» 16+

ТВ-КОМСЕТ / МИР 24

06.00, 06.30, 07.00, 08.30, 09.00, 09.30, 10.00, 10.30, 12.00, 13.00, 14.00, 14.30, 15.00, 16.00, 17.00, 18.00, 18.30, 19.00, 21.00, 21.30, 22.00, 23.00, 23.30, 00.00, 01.00, 01.30, 02.00, 02.30, 03.00, 03.30, 04.00, 04.30, 05.00, 05.30 Новости 12+
06.15, 14.15, 15.20, 17.20, 18.20, 21.15, 22.20, 23.15, 00.20, 00.45, 01.15, 05.15 Мир. Главное 12+
06.45, 09.45, 17.45 Евразийский мост 12+
06.55, 08.55, 10.55, 14.55, 16.55, 18.55, 22.55, 00.55, 02.55, 04.55 Евразия. Познаем Вместе 16+
07.15, 10.15, 17.30, 01.45 В гостях у цифры 12+
07.30 «ТВ-КОМСЕТ»: «В НАШЕМ ГОРОДЕ» 6+
07.50 «ТВ-КОМСЕТ»: «ТЕЛЕГАЗЕТА» 12+
08.00 «ТВ-КОМСЕТ»: «ПРОВИНЦИАЛЬНЫЕ НОВОСТИ-НЕДЕЛЯ» 12+
08.45, 12.20, 02.45 Азия в курсе 12+
09.15, 14.45, 23.45, 03.15 Евразия. Дословно 12+
09.55, 13.55, 15.55, 17.55, 21.55, 23.55, 01.55, 03.55, 05.55 Евразия. Культурно 12+
10.45, 18.45, 21.45, 02.20 Вместе выгодно 12+
11.00 Вместе 16+
12.35, 15.30 Герои Евразии 12+
13.25, 16.25, 00.15 Евразия. Блогинг 12+
13.30, 16.30, 22.30 Такие разные 12+
18.15, 22.15, 02.15, 04.15 Евразия. Курс дня 12+
19.25, 20.20 «ТВ-КОМСЕТ»: «ТЕЛЕГАЗЕТА» 12+
19.30, 20.30 «ТВ-КОМСЕТ»: «ПРОВИНЦИАЛЬНЫЕ НОВОСТИ» 12+
20.00 «ТВ-КОМСЕТ»: «В НАШЕМ ГОРОДЕ» 6+
00.30, 03.45 Специальный репортаж 12+
04.20, 04.45 Союзники 12+
05.45 Посторонним вход разрешен 12+

ЗВЕЗДА

06.00 Сегодня утром
09.00, 13.00, 18.00, 21.15 Новости дня
09.15, 10.05, 13.15 Т/с «ТОЧКА ВЗРЫВА» 16+
10.00, 14.00 Военные новости
13.25, 14.05 Т/с «ВОЕННАЯ РАЗВЕДКА. ПЕРВЫЙ УДАР» 12+
18.30 Специальный репортаж 12+
18.50 Д/с «Непобедимая и легендарная» 6+
19.40 Скрытые угрозы 12+
20.25 Д/с «Загадки века с Сергеем Медведевым» 12+
21.25 Открытый эфир 12+
23.00 Между тем 12+
23.30 Х/ф «ЛИЧНЫЙ НОМЕР» 12+
01.45 Х/ф «СЛЕДЫ НА СНЕГУ» 6+
03.05 Х/ф «ОНА ВАС ЛЮБИТ» 0+
04.25 Х/ф «ШАГ НАВСТРЕЧУ. НЕСКОЛЬКО ИСТОРИЙ ВЕСЕЛЫХ И ГРУСТНЫХ...» 12+

МИР

06.00, 10.10 Т/с «ЩИТ И МЕЧ» 12+
10.00, 13.00, 16.00, 19.00, 00.00 Новости
13.15 Зал суда. Битва за деньги 16+
14.10, 15.05, 01.35, 02.20 Дела семейные 16+
16.15, 01.00 Игра в кино 12+
17.00, 18.00 Т/с «ВОЗВРАЩЕНИЕ МУХТАРА-2» 16+
19.20, 03.10 Т/с «ПЛЯЖ» 16+
22.20, 00.10 Т/с «СУДЕБНАЯ КОЛОНКА» 16+
05.30 Наше кино. История большой любви 12+

ОТР

05.00, 11.05, 21.05 Прав!Да? 12+
05.55, 12.05, 23.25 Большая страна 12+
06.25 От прав к возможностям 12+
06.40 ОТРажение недели 12+
07.25, 10.50, 22.25, 23.50 Активная среда 12+
07.30, 22.35 Д/ф «Капитан Кук» 12+
08.30, 15.15, 04.30 Календарь 12+
09.00, 10.05, 16.05, 17.05 Т/с «ЖУКОВ» 12+
10.00, 11.00, 12.00, 13.00, 15.00, 16.00, 17.00, 21.00 Новости
12.30 Д/ф «Подвиг военный - подвиг спортивный» 12+
13.20, 18.00 ОТРажение
15.45 М/ф «Гора Самоцветов. Злыдни» 0+
22.00 Вспомнить всё 12+
00.00 ОТРажение 12+
04.05 Фигура речи 12+

ДОМАШНИЙ

06.30, 18.00, 00.00, 05.20 6 кадров 16+
06.50 Удачная покупка 16+
07.00, 12.30, 03.40 Д/с «Понять. Простить» 16+
07.30 По делам несовершеннолетних 16+
08.30 Давай разведёмся! 16+
09.30 Тест на отцовство 16+
10.30 Т/с «АГЕНТЫ СПРАВЕДЛИВОСТИ» 16+
11.30, 04.35 Д/с «Реальная мистика» 16+
14.15 Х/ф «ЛЕКАРСТВО ДЛЯ БАБУШКИ» 16+
19.00 Х/ф «РУСАЛКА» 16+
23.00, 03.00 Т/с «ЖЕНСКИЙ ДОКТОР-2» 16+
00.30 Т/с «БАЛЬЗАКОВСКИЙ ВОЗРАСТ, ИЛИ ВСЕ МУЖИКИ СВО...» 16+
05.35 Домашняя кухня 16+

EUROSPORT

02.05 Велоспорт. «Тур Андалусии» 12+
02.45 Велоспорт. «Тур Алгарве» 12+
03.30, 14.00 Велоспорт. «Тур ОАЭ» 12+
04.30, 07.00, 11.00 Лыжное двоеборье. Чемпионат мира. Зеефельд. Командный спринт 12+
05.00, 09.00 Снукер 12+
07.45, 12.15 Прыжки на лыжах с трамплина. Чемпионат мира. Зеефельд 12+
10.30 Лыжное двоеборье. Чемпионат мира. Зеефельд 12+
11.30 Супербайк. Этап чемпионат мира. Австралия 12+
13.30 Биатлон. Чемпионат Европы. Беларусь. Мужчины. Гонка преследования 12+
16.00, 17.00, 19.00, 21.00, 23.00 Теннис. АТР 12+

DISCOVERY CHANNEL

06.00, 14.00, 20.00, 22.00 Махинаторы 12+
07.00, 15.00, 21.00, 02.40 Крутой тюнинг 12+
08.00, 08.30, 13.00, 13.30, 19.00, 19.30 Как это устроено? 12+
09.00, 09.30, 18.00, 18.30, 03.30, 03.55 Битва за недвижимость 12+
10.00, 10.30 Как это сделано? 12+
11.00, 11.30 Мужские берлоги 12+
12.00, 01.50 Лучший оружейник 12+
16.00, 16.30 Уличная наука 16+
17.00 Реальные дальнобойщики 16+
23.00, 04.20 Военный архив: под грифом «Топ-10» 12+
00.00, 05.10 Почему? Вопросы мироздания 12+
00.55 Последние жители Аляски 16+

VIASAT HISTORY

08.00, 17.00, 05.30, 07.35, 16.30, 05.00 Невероятные изобретения 12+
08.30, 15.35, 22.00, 01.35 Вторая мировая в цвете 12+
09.25 Заговор 12+
10.15, 11.05, 17.30, 18.20 Ева Браун. Жизнь и смерть с фюрером 16+
11.55, 19.10 Гении древнего мира 12+
13.00, 20.15 Вторая мировая война. Чего стоит империя 12+
13.55, 21.10 Загадочные убийства. Царственные особы 12+
14.45 Вулканическая одиссея
22.55 Военные машины 12+
23.50 Шрамы Нанкина 12+
00.40 История оружия 16+
02.30 Запретная история 12+
03.20, 04.10 Музейные тайны 12+
06.00 Затерянный город гладиаторов 12+
06.50 Восемь дней, которые создали Рим 12+

ОХОТНИК И РЫБОЛОВ

00.00, 08.00, 16.00 Рыболовные расследования 12+
00.35, 08.35, 16.35 «Английская донка» с Алексеем Фадеевым 12+
01.05 Охотничья фауна 12+
01.35, 06.00, 09.35, 14.00, 17.40, 22.00 Охота Есть Охота 12+
01.55, 18.00 Чертова дюжина
02.30 Личности в охоте 12+
03.00 В курсе дела 6+
03.25 Друзья охотника 12+
03.55, 11.55, 19.55 Мировая рыбалка 12+
04.30, 12.25, 20.30 Охотники на привале 16+
05.05, 13.00, 21.05 Полезные самоделки 12+
05.25 Семейное дело
06.20, 14.20, 22.20 Один на реке 16+
06.55, 09.55, 14.55, 18.30, 22.55 Видеокарта уловистых мест России 12+
07.30, 15.30, 23.30 Охота с Кузенковым 16+
09.05, 17.05 Рыбалка за рулём-2 12+
10.30 Личности в охоте 16+
11.00, 19.00 Уроки выживания в дикой природе 12+
11.20 Рыбалка с Юрием Петрашем 12+
13.25, 21.25 Охотничьи собаки 16+
19.25 Большое хобби с Николаем Валуевым 16+

ПЯТНИЦА!

05.00 Шурочка 16+
05.20, 10.00, 12.00, 13.00, 14.00, 15.00, 16.00, 18.00 Орел и решка 16+
07.00 Школа доктора Комаровского 12+
07.30 Т/с «ЗАЧАРОВАННЫЕ» 16+
19.00 Т/с «ТУРИСТИЧЕСКАЯ ПОЛИЦИЯ» 16+
22.00 Т/с «МЫЛОДРАМА» 16+
23.30 Мир наизнанку 16+
01.00 Пятница News 16+
01.30 Т/с «СВЕРХЪЕСТЕСТВЕННОЕ» 16+
04.00 Опасные гастроли 16+

ТВ3

06.00 Мультфильмы 0+
09.20, 09.55, 10.30, 17.35, 18.10 Т/с «СЛЕПАЯ» 12+
11.00, 11.30, 16.00, 16.30, 17.00 Т/с «ГАДАЛКА» 12+
12.00, 13.00, 14.00 Не ври мне 12+
15.00 Мистические истории 16+
18.40, 19.30, 20.05, 20.30 Т/с «СЛЕДСТВИЕ ПО ТЕЛУ» 16+
20.00 Последний герой. Актеры против экстрасенсов
21.15, 22.15 Т/с «ВЕЧНОСТЬ» 16+
23.00 Х/ф «НЕВЕСТА» 16+
01.15 Х/ф «12 ОБЕЗЬЯН» 16+
03.45, 04.30, 05.15 Д/ф «Исповедь экстрасенса» 12+

РЕН-ТВ

05.00, 04.20 Территория заблуждений 16+
06.00, 09.00, 15.00 Документальный проект 16+
07.00 С бодрым утром! 16+
08.30, 12.30, 16.30, 19.30, 23.00 Новости 16+
12.00, 16.00, 19.00 112 16+
13.00, 23.25 Загадки человечества с Олегом Шишкиным 16+
14.00 Невероятно интересные истории 16+
17.00 Тайны Чапман 16+
18.00, 03.40 Самые шокирующие гипотезы 16+
20.00 Х/ф «ПЛАН ПОБЕГА» 16+
22.10 Водить по-русски 16+
00.30 Х/ф «ПЛАН ПОБЕГА-2» 18+
02.10 Х/ф «БЕЗ ЗЛОГО УМЫСЛА» 16+

СПАС

05.00 Сила духа 0+
05.30 Я хочу ребенка 0+
06.00, 18.00, 00.00 Завет 0+
07.00 М/ф «Свет неугасимый»
07.30 Как я стал монахом 0+
08.00, 21.30, 02.45 До самой сути 0+
09.00, 09.30, 14.30 Монастырская кухня 0+
10.00 Следы империи 0+
11.30 Х/ф «ЗДЕСЬ ТВОЙ ФРОНТ» 0+
13.00, 20.00 Прямая линия. Ответ священника 0+
15.00 Д/ф «Война и мир Александра I» 0+
16.30 Х/ф «ДЕВОЧКА ИЗ ГОРОДА» 0+
19.00, 01.50 Новый день. Новости на Спасе 0+
22.30 Х/ф «ЖИЛ-БЫЛ НАСТРОЙЩИК...» 0+
23.50 День Патриарха 0+
00.55 Выступление А. Коровина и А. Захарова в рамках Форума «Фавор» 0+
01.20 Д/с «Сердце Парижа, или Терновый венец Спасителя» 0+
03.40 RES PUBLICA 0+
04.30 Д/с «Опальный архиерей» 0+

РОДНОЕ КИНО

00.35, 01.55 Х/ф «ПРИКЛЮЧЕНИЯ БУРАТИНО» 6+
03.40 Х/ф «ЛЮБОВНИК» 16+
05.40 Х/ф «ВОРОШИЛОВСКИЙ СТРЕЛОК» 16+
07.35 Х/ф «ЖИВОЙ» 18+
09.25, 10.45 Х/ф «ПРОПАВШАЯ ЭКСПЕДИЦИЯ» 0+
12.00 Х/ф «ОЖИДАНИЕ ПОЛКОВНИКА ШАЛЫГИНА» 16+
13.40 Х/ф «ГОРБУН» 6+
15.40 Х/ф «МИО, МОЙ МИО» 12+
17.35 Х/ф «АЛЕНЬКИЙ ЦВЕТОЧЕК» 0+
19.00, 20.00 Х/ф «ГЛАВНЫЙ КОНСТРУКТОР» 12+
21.05 Х/ф «РАЙСКИЕ ПТИЦЫ» 16+
23.00 Х/ф «КОРТИК» 6+

TV1000 Action

07.25 Х/ф «УБИТЬ ГОНЦА» 18+
09.50 Х/ф «ЗАЛОЖНИК» 16+
12.10 Х/ф «РЭМБО III» 16+
14.20 Х/ф «СОЛОМЕННЫЕ ПСЫ» 18+
16.40 Х/ф «КОРОЛИ ДОГТАУНА» 16+
18.55 Х/ф «АЗАРТНЫЕ ИГРЫ» 16+
21.10 Х/ф «УДАЧА ЛОГАНА» 18+
23.30 Х/ф «РЭМБО 4» 18+
01.20 Х/ф «ИРЛАНДЕЦ» 16+
03.20 Х/ф «НЕВИДИМЫЙ» 16+
05.10 Х/ф «КРИКУНЫ» 16+

ЗАГОРОДНЫЙ

00.00, 06.00, 12.00, 18.00 Всё дело в печке 12+
00.30, 06.30, 12.30, 18.30 Каменный век 12+
01.05, 07.05, 13.05, 19.05 Дом с хвостом 6+
01.25, 07.25, 13.25, 19.25 Сладкая жизнь 6+
02.05, 08.05, 14.05, 20.05 Жизнь старых вещей 12+
02.30, 08.30, 14.30, 20.30 От веранды до причала 12+
03.05, 09.05 Деревня года 18+
04.05, 10.05, 16.05, 22.05 Побег из города 12+
05.05, 11.05, 17.05, 23.05 Мой дом - моя крепость 18+
15.05, 21.05 Деревня года 12+

■ По вопросам подключения к базовому пакету телеканалов обращаться по телефону: 647-46-46

■ Еженедельник «Ступинские Акварели» не участвует в составлении программ телеканалов и потому не несет ответственности за возможные изменения

1

05.00 Доброе утро
09.00, 12.00, 15.00, 03.00 Новости
09.25 Сегодня 26 февраля. День начинается 6+
09.55 Модный приговор
10.55 Жить здорово! 16+
12.15, 17.00, 18.25 Время покажет 16+
14.00 Наши люди 16+
15.15, 03.55 Давай поженимся! 16+
16.00, 03.05 Мужское / Женское 16+
18.00 Вечерние новости
18.50 На самом деле 16+
19.50 Пусть говорят 16+
21.00 Время
21.30 Т/с «ГАДАЛКА» 16+

22.30 Большая игра 12+
23.30 Вечерний Ургант 16+
00.00 Андрей Тарковский. Трудно быть Богом 12+
01.00 Т/с «УБОЙНАЯ СИЛА» 16+

РОССИЯ 1

05.00 Утро России
09.00 Вести
09.25 Утро России
09.55 О самом главном 12+
11.00 Вести
11.25, 14.25, 17.00, 20.45 Вести. Местное время
11.45 Судьба человека с Борисом Корчевниковым 12+
12.50, 18.50 60 Минут 12+
14.00 Вести
14.45 Кто против? 12+
17.25 Андрей Малахов. Прямой эфир 16+
20.00 Вести
21.00 Т/с «СКЛИФОСОВСКИЙ» 12+

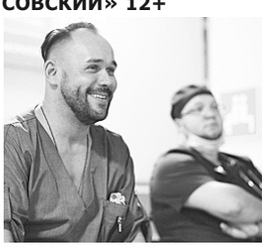

23.20 Вечер с Владимиром Соловьёвым 12+
02.00 Т/с «КАМЕНСКАЯ» 16+

ТВЦ

06.00 Настроение
08.00 Доктор И... 16+
08.35 Х/ф «ИВАН БРОВКИН НА ЦЕЛИНЕ» 12+
10.35 Д/ф «Татьяна Пельтцер. Осторожно, бабушка!» 12+
11.30, 14.30, 19.40, 22.00, 00.00 События
11.50 Т/с «ЧИСТО АНГЛИЙСКОЕ УБИЙСТВО» 12+
13.35 Мой герой. Роза Хайруллина 12+
14.50 Город новостей
15.05, 02.20 Т/с «АННА-ДЕТЕКТИВЪ» 12+
16.55 Естественный отбор 12+
17.40 Т/с «БАБЬЕ ЛЕТО» 16+
20.00, 05.40 Петровка, 38 16+
20.20 Право голоса 16+
22.30 Осторожно, мошенники! Гарнитур из подворотни 16+
23.05 Прощание. Трус, Балбес и Бывалый 16+
00.35 Удар властью. Иван Рыбкин 16+
01.25 Д/ф «Признания нелегала» 12+
04.00 Т/с «СЫЩИКИ РАЙОННОГО МАСШТАБА» 12+

НТВ

05.10, 06.05, 07.05, 08.05 Т/с «ЛЕСНИК» 16+
06.00, 07.00, 08.00, 10.00, 13.00, 16.00, 19.00, 23.00 Сегодня
09.00 Т/с «МУХТАР. НОВЫЙ СЛЕД» 16+
10.20 Т/с «МОРСКИЕ ДЬЯВОЛЫ. СМЕРЧ» 16+
13.25 Чрезвычайное происшествие
14.00, 16.30, 00.15 Место встречи 16+
17.15 ДНК 16+
18.10, 19.40 Т/с «МОРСКИЕ ДЬЯВОЛЫ. РУБЕЖИ РОДИНЫ» 16+
21.00 Т/с «ПЯТЬ МИНУТ ТИШИНЫ. ВОЗВРАЩЕНИЕ» 12+

23.15 Т/с «МУЖСКИЕ КАНИКУЛЫ» 16+
02.00 Квартирный вопрос 0+
02.55 Т/с «ЗАВЕЩАНИЕ ЛЕНИНА» 12+

СТС

06.00 Ералаш
06.40 М/с «Команда Турбо» 0+
07.30 М/с «Три кота» 0+
07.45 М/с «Приключения Вуди и его друзей» 0+
08.30 М/с «Том и Джерри»
09.00 «Уральские пельмени». Смехbook 16+
09.30 Х/ф «ПРИКЛЮЧЕНИЯ ПАДДИНГТОНА» 6+
11.15 Х/ф «НОВЫЙ ЧЕЛОВЕК-ПАУК» 12+
14.00 Т/с «КУХНЯ» 12+
20.00 Х/ф «ПЕКАРЬ И КРАСАВИЦА» 16+

21.00 Х/ф «НОВЫЙ ЧЕЛОВЕК-ПАУК. ВЫСОКОЕ НАПРЯЖЕНИЕ» 12+
23.50 Х/ф «ЧЁРНЫЙ РЫЦАРЬ» 12+
01.50 Х/ф «КАДРЫ» 12+
03.45 Х/ф «ИСТОРИЯ ДЕЛЬФИНА-2» 6+
05.20 6 кадров 16+

РОССИЯ К

06.30, 07.00, 07.30, 10.00, 15.00, 19.30, 23.40 Новости культуры
06.35 Пешком... 0+
07.05, 20.05 Правила жизни 0+
07.35, 12.15 Мировые сокровища 0+
07.55 Т/с «СИТА И РАМА» 0+
08.40, 13.15 Д/с «Первые в мире» 0+
08.55, 16.25 Х/ф «КАНИКУЛЫ КРОША» 0+
10.15 Наблюдатель 0+
11.10 XX век 0+
12.30, 18.40, 00.40 Тем временем. Смыслы 0+
13.30 Мы - грамотеи! 0+
14.15 Д/ф «Алексей Октябринович» 0+
15.10 Пятое измерение 0+
15.40 Белая студия 0+
17.35 Валерий Гергиев и Мюнхенский симфонический оркестр 0+
19.45 Главная роль 0+
20.30 Спокойной ночи, малыши! 0+
20.45 Больше, чем любовь 0+
21.30 Искусственный отбор 0+
22.10 Т/с «МЕДИЧИ. ПОВЕЛИТЕЛИ ФЛОРЕНЦИИ» 0+
23.10 Письма из Провинции 0+
00.00 Кинескоп 0+
01.25 XX век 0+
02.30 Д/ф «Австрия. Зальцбург. Дворец Альтенау» 0+

МАТЧ!

06.00 Д/ф «Вся правда про …» 12+
06.30 Д/ф «Утомлённые славой» 16+
07.00, 08.55, 12.25, 15.00, 16.35, 18.30, 21.55 Новости
07.05, 12.30, 15.05, 18.35, 00.40 Все на Матч! Прямой эфир
09.00 ФутБОЛЬНО 12+
09.30 Тотальный футбол 12+
10.25 Футбол. Чемпионат Германии. «Лейпциг» - «Хоффенхайм» 0+
13.00 Смешанные единоборства. Bellator 16+
16.05 «РПЛ. Футбольная весна». Специальный репортаж 12+
16.40 Лыжный спорт. Чемпионат мира. Женщины. 10 км. Прямая трансляция из Австрии
19.25 Хоккей. КХЛ. 1/4 финала конференции «Запад»
22.00 Лыжный спорт. Чемпионат мира. Прыжки с трамплина. Командные соревнования. Женщины
22.40 Футбол. Чемпионат Англии. «Лестер» - «Брайтон». Прямая трансляция
01.10 Волейбол. Лига чемпионов. Женщины. «Экзачибаши» (Турция) - «Динамо-Казань» (Россия)
03.10 Десятка! 16+
03.30 Смешанные единоборства. Bellator. Фёдор Емельяненко против Райана Бейдера 16+
05.30 Д/ф «Деньги большого спорта» 16+

Карусель

05.00 Ранние пташки 0+
06.55, 07.30 Пляс-класс
07.00 С добрым утром! 0+
07.40 М/с «Нелла - отважная принцесса» 0+
08.30 М/с «Маленькое королевство» Бена и Холли»
09.20 Лапы, морды и хвосты 0+
09.40 Союзмультфильм
10.30 М/с «Роботы-поезда»
11.00 М/с «Суперкрылья. Джетт и его друзья» 0+
11.40 М/с «Машинки», «Малыши и летающие звери»
12.15 М/с «Тобот Атлон»
12.40, 22.30 М/с «Трансформеры» 6+
13.00 М/с «Смешарики. Пин-код» 6+
14.00 Навигатор. Новости
14.10 М/с «Элвин и бурундуки» 6+
14.55 М/с «Супер4» 6+
15.40 М/с «Фиксики» 0+
16.05 М/с «Клуб Винкс»
16.30 М/с «Консуни» 0+
16.45 М/с «Барби. Дримтопия» 0+
17.10 М/с «Три кота» 0+
18.05 М/с «Пластилинки»
18.10 М/с «Дружба - это чудо» 0+
19.00 М/с «Мончичи» 0+
19.25 М/с «Лео и Тиг» 0+
20.15 М/с «Деревяшки»
20.30 Спокойной ночи!
20.45 М/с «Барбоскины»
22.00 М/с «Черепашки-ниндзя» 6+
22.50 М/с «Бен 10» 12+
23.15 М/с «Огги и тараканы» 6+
00.00 М/с «Зиг и Шарко» 6+
01.05 М/с «Чуддики» 6+

ТНТ

07.00, 07.30, 08.00, 08.30 ТНТ. Best 16+
09.00 Дом-2. Lite 16+
10.15 Дом-2. Остров любви 16+
11.30 Бородина против Бузовой 16+
12.30 Спаси свою любовь 16+
13.25 Большой завтрак 16+
14.00, 14.30, 15.00, 15.30, 16.00, 16.30, 17.00, 17.30 Т/с «УНИВЕР. НОВАЯ ОБЩАГА» 16+
18.00, 19.00 Т/с «ПОЛИЦЕЙСКИЙ С РУБЛЕВКИ» 16+
20.00, 20.30 Т/с «ГОД КУЛЬТУРЫ» 16+

21.00 Импровизация 16+
22.00 Шоу «Студия Союз» 16+
23.00 Дом-2. Город любви 16+
00.00 Дом-2. После заката 16+
01.05 Спаси свою любовь 16+
01.55 Бородина против Бузовой 16+
02.45, 03.35, 04.30 Открытый микрофон 16+
05.25, 06.10 Т/с «ХОР» 16+

5

05.00, 09.00, 13.00, 18.30, 02.45 Известия
05.20 Д/ф «Опасный Ленинград. Убийство по науке» 16+
06.00 Д/ф «Опасный Ленинград. Убийство на Достоевского» 16+
06.45 Х/ф «ТИХАЯ ЗАСТАВА» 16+
08.25, 09.25, 09.55, 10.55, 11.55 Т/с «СМЕРШ» 16+
13.25, 14.15, 15.05, 15.55, 16.45, 17.40 Т/с «ОДИНОКИЙ ВОЛК» 16+
19.00, 19.45, 20.40, 21.30, 22.20, 23.10, 00.25 Т/с «СЛЕД» 16+
00.00 Известия. Итоговый выпуск
01.10, 01.40, 02.10, 02.50, 03.25, 03.55, 04.25 Т/с «ДЕТЕКТИВЫ» 16+

360° Подмосковье

06.00, 08.00, 16.20, 19.30, 00.30 Самое яркое 16+
07.00, 09.00, 16.00, 22.30 Новости 360
09.30, 10.20 Вкусно 360
11.10, 14.45 Все просто! 12+
11.30 Зима в Подмосковье 12+
12.00 Дневные новости
12.30 Самое вкусное 12+
13.00, 13.55 Т/с «НАПАРНИЦЫ» 16+
17.05, 18.00 Т/с «ДЕЛО ГАСТРОНОМА № 1» 16+
19.00 Большие новости
23.00, 23.45 Т/с «ТАЙНЫЙ ГОРОД» 16+

ТВ-КОМСЕТ

МИР 24

06.00, 06.30, 07.00, 08.30, 09.00, 09.30, 10.00, 10.30, 11.00, 11.30, 12.00, 13.00, 14.00, 14.30, 15.00, 16.00, 17.00, 18.00, 18.30, 19.00, 21.00, 21.30, 22.00, 23.00, 23.30, 00.00, 01.00, 01.30, 02.00, 02.30, 03.00, 03.30, 04.00, 04.30, 05.00, 05.30 Новости 12+
06.15, 06.45, 14.15, 15.20, 17.20, 18.20, 21.15, 22.20, 23.15, 00.20, 00.45, 01.15, 05.15 Мир. Главное 12+
06.55, 08.55, 10.55, 13.55, 15.55, 17.55, 21.55, 23.55, 01.55, 03.55, 05.55 Евразия. Познаем Вместе 16+
07.15, 09.15, 11.15, 18.15, 22.15, 00.15, 02.15, 04.15 Евразия. Курс дня 12+
07.20, 10.15, 14.45, 23.45 Мир. Doc 12+
07.30, 20.00 «ТВ-КОМСЕТ»: «В НАШЕМ ГОРОДЕ» 6+
07.50, 19.25, 20.20 «ТВ-КОМСЕТ»: «ТЕЛЕГАЗЕТА» 12+
08.00, 19.30, 20.30 «ТВ-КОМСЕТ»: «ПРОВИНЦИАЛЬНЫЕ НОВОСТИ» 12+
08.45, 11.20, 17.45, 02.20 Культличности 12+
09.20, 11.45, 00.30, 03.15 5 причин поехать в... 12+
09.45, 12.20, 18.45, 21.45, 01.45 Старт up по-казахстански 12+
09.55, 11.55, 14.55, 16.55, 18.55, 22.55, 00.55, 02.55, 04.55 Евразия. Культурно 12+
10.45, 17.30, 02.45 Посторонним вход разрешен 12+
12.35 Еще дешевле 12+
13.30, 16.30 Союзники 12+
15.30, 22.30 Культ//Туризм 16+
03.45 Азия в курсе 12+
04.20, 04.45 Беларусь сегодня 12+
05.45 Евразия. Дословно 12+

ЗВЕЗДА

06.00 Сегодня утром
09.00, 13.00, 18.00, 21.15 Новости дня
09.15, 10.05, 13.15 Т/с «МЫ ИЗ БУДУЩЕГО» 16+
10.00, 14.00 Военные новости
13.25, 14.05 Т/с «ВОЕННАЯ РАЗВЕДКА. ПЕРВЫЙ УДАР» 12+
18.30 Специальный репортаж 12+
18.50 Д/с «Непобедимая и легендарная» 6+
19.40 Легенды армии с Александром Маршалом 12+
20.25 Улика из прошлого 16+
21.25 Открытый эфир 12+
23.00 Между тем 12+
23.30 Х/ф «ЛЬВИНАЯ ДОЛЯ» 12+
01.45 Х/ф «ПРЕФЕРАНС ПО ПЯТНИЦАМ» 12+
03.15 Х/ф «ЛИЧНЫЙ НОМЕР» 12+
04.55 Д/ф «Обратный отсчет» 12+

МИР

06.00 Культ//туризм 16+
06.30 Т/с «ОСА» 16+
08.15, 10.10 Т/с «ЧУДОТВОРЕЦ» 16+
10.00, 13.00, 16.00, 19.00, 00.00 Новости
13.15 Зал суда. Битва за деньги 16+
14.10, 15.05, 01.35, 02.20 Дела семейные 16+
16.15, 01.00 Игра в кино 12+
17.00, 18.00 Т/с «ВОЗВРАЩЕНИЕ МУХТАРА-2» 16+
19.20, 03.10 Т/с «ПЛЯЖ» 16+
22.20, 00.10 Т/с «СУДЕБНАЯ КОЛОНКА» 16+
05.30 Такие разные 16+

ОТР

05.00, 11.05, 21.05 Прав!Да? 12+
05.55, 12.05, 23.25 Большая страна 12+
06.25 М/ф «Гора Самоцветов. Злыдни» 0+
06.35, 15.45 М/ф «Гора Самоцветов. Шиш» 0+
06.55 Нормальные ребята 12+
07.25, 10.50, 22.25, 23.50 Активная среда 12+
07.30, 22.35 Д/ф «Капитан Кук» 12+
08.30, 15.15, 04.30 Календарь 12+
09.00, 10.05, 16.05, 17.05 Т/с «ЖУКОВ» 12+
10.00, 11.00, 12.00, 13.00, 15.00, 16.00, 17.00, 21.00 Новости
12.30 Д/ф «Подвиг военный - подвиг спортивный» 12+
13.20, 18.00 ОТРажение
22.00 Фигура речи 12+
00.00 ОТРажение 12+
04.05 Моя история 12+

ДОМАШНИЙ

06.30, 07.30, 18.00, 00.00, 05.40 6 кадров 16+
06.50 Удачная покупка 16+
07.00, 12.40, 03.40 Д/с «Понять. Простить» 16+
07.40 По делам несовершеннолетних 16+
08.40 Давай разведёмся! 16+
09.45 Тест на отцовство 16+
10.45, 04.55 Т/с «АГЕНТЫ СПРАВЕДЛИВОСТИ» 16+
11.40, 04.10 Д/с «Реальная мистика» 16+
13.50 Х/ф «ТОТ, КТО РЯДОМ» 16+
19.00 Х/ф «АНДРЕЙКА» 16+
23.00, 03.00 Т/с «ЖЕНСКИЙ ДОКТОР-2» 16+
00.30 Т/с «БАЛЬЗАКОВСКИЙ ВОЗРАСТ, ИЛИ ВСЕ МУЖИКИ СВО...» 16+
06.00 Домашняя кухня 16+

EUROSPORT

01.00, 03.00 Теннис. АТР. Акапулько. 1-й день 12+
05.00, 09.00 Прыжки на лыжах с трамплина. Чемпионат мира. Зеефельд. Мужчины. HS 130. Команды 12+
06.15, 16.00 Лыжные гонки. Чемпионат мира. Зеефельд. Командный спринт 12+
07.00 Снукер. Shoot Out 12+
10.30 Велоспорт. «Тур ОАЭ». 2-й этап 12+
11.30, 14.30, 15.00 Горные лыжи. Чемпионат мира среди юниоров. Италия 12+
12.30 Фехтование. Серия Гран-при. Египет. Обзор 12+
13.35 Лыжное двоеборье. Чемпионат мира. Зеефельд. Командный спринт 12+
14.00 Биатлон. Чемпионат Европы. Беларусь. Мужчины. Гонка преследования 12+
16.30 Лыжные гонки. Чемпионат мира. Зеефельд. Женщины. 10 км. Классика 12+
18.15, 19.00, 21.00, 22.00, 00.00 Теннис. АТР. Дубай. 2-й день 12+

DISCOVERY CHANNEL

06.00, 12.00, 14.00, 20.00, 01.50 Махинаторы 12+
07.00, 15.00, 21.00, 02.40 Крутой тюнинг 12+
08.00, 08.30, 13.00, 13.30, 19.00, 19.30 Как это устроено? 12+
09.00, 09.30 Битва за недвижимость 12+
10.00 Взгляд изнутри 12+
11.00 Крутой Чед 12+
16.00 Разрушители легенд 16+
17.00 Реальные дальнобойщики 16+
18.00, 03.30 Охотник за антиквариатом 12+
22.00 Преступники Третьего рейха 16+
23.00, 04.20 Военный архив: под грифом «Топ-10» 12+
00.00, 05.10 Сквозь кротовую нору с Морганом Фрименом 16+
00.55 Музейные тайны 12+

VIASAT HISTORY

08.00, 16.00, 05.15, 16.30, 05.45 Невероятные изобретения 12+
08.25, 15.05, 22.00, 01.50 Вторая мировая в цвете 12+
09.20, 10.25, 17.00, 18.05, 06.15 Падение империи 12+
11.30, 19.10 Гении древнего мира 12+
12.35, 20.15 Вторая мировая война. Чего стоит империя 12+
13.30, 21.10 Загадочные убийства. Царственные особы 12+
14.15 Вулканическая одиссея 12+
22.55 Военные машины 12+
23.50 История Египта 12+
00.55 История оружия 16+
02.50, 07.15 Запретная история 12+
03.40, 04.30 Музейные тайны 12+

ОХОТНИК И РЫБОЛОВ

00.00, 08.00 Рыболовные расследования 12+
00.35, 08.35, 16.35 «Английская донка» с Алексеем Фадеевым 12+
01.05, 09.05 Охотничья фауна 12+
01.35, 06.00, 09.35, 14.00, 17.40 Охота Есть Охота 12+
01.55, 09.55, 19.20, 23.30 Чертова дюжина 12+
02.30, 10.30 Личности в охоте 12+
03.00 Уроки выживания в дикой природе 12+
03.20, 11.25 Друзья охотника 12+
03.55, 11.55, 19.55 Мировая рыбалка 12+
04.25, 12.30, 20.30 Охотники на привале 16+
05.00, 13.05, 21.05 Полезные самоделки 12+
06.20, 14.20, 22.20 Один на реке 16+
06.55, 14.55, 18.30 Видеокарта уловистых мест России 12+
07.30, 15.30, 22.55 Охота с Кузенковым 16+
11.00 В курсе дела 6+
13.25 Семейное дело 2
16.00 Рыбалка с Юрием Петрашем 12+
17.00 Рыбалка за рулём 12+
18.00 Охотничьи истории 16+
19.00 Азбука подледной ловли 12+
21.25 Охотничьи собаки 16+
22.00 Речная рестораций 12+

ПЯТНИЦА!

05.00 Шурочка 16+
05.20, 10.00 Орел и решка 16+
07.00 Школа доктора Комаровского 12+
07.30 Т/с «ЗАЧАРОВАННЫЕ» 16+
12.00, 20.00, 21.00, 23.00 Мир наизнанку 16+
22.00 Т/с «МЫЛОДРАМА» 16+
00.50 Пятница News 16+
01.20 Т/с «СВЕРХЪЕСТЕСТВЕННОЕ» 16+
03.50 Опасные гастроли 16+
04.50 Рыжие 16+

ТВ3

06.00 Мультфильмы 0+
09.20, 09.55, 10.30, 17.35, 18.10 Т/с «СЛЕПАЯ» 12+
11.00, 11.30, 16.00, 16.30, 17.00 Т/с «ГАДАЛКА» 12+
12.00, 13.00, 14.00 Не ври мне 12+
15.00 Мистические истории 16+
18.40, 19.30, 20.30 Т/с «СЛЕДСТВИЕ ПО ТЕЛУ» 16+
21.15, 22.15 Т/с «ВЕЧНОСТЬ» 16+
23.00 Х/ф «ВОДНЫЙ МИР» 12+
01.45 Х/ф «ИГРА В ПРЯТКИ» 16+
03.45, 04.30, 05.15 Т/с «ЭЛЕМЕНТАРНО» 16+

РЕН-ТВ

05.00, 04.10 Территория заблуждений 16+
06.00, 09.00, 15.00 Документальный проект 16+
07.00 С бодрым утром! 16+
08.30, 12.30, 16.30, 19.30, 23.00 Новости 16+
12.00, 16.00, 19.00 112 16+
13.00, 23.25 Загадки человечества с Олегом Шишкиным 16+
14.00 Невероятно интересные истории 16+
17.00, 03.30 Тайны Чапман 16+
18.00, 02.40 Самые шокирующие гипотезы 16+
20.00 Х/ф «ЗАЩИТНИК» 16+
21.50 Водить по-русски 16+
00.30 Х/ф «ВО ИМЯ КОРОЛЯ» 16+

СПАС

05.00, 10.00 Встреча 0+
06.00, 18.00, 00.05 Завет 0+
07.00, 19.00, 01.50 Новый день. Новости на Спасе 0+
08.00, 21.30, 02.45 До самой сути 0+
09.00, 09.30, 14.30 Монастырская кухня 0+
11.00 Бесогон 12+
11.50 Д/ф «День Новомучеников Российских» 0+
12.00 Не верю! Разговор с атеистом 0+
13.00, 20.00, 03.40 Прямая линия. Ответ священника 0+
15.00 Д/ф «Война и мир Александра I. Наполеон против России. Изгнание» 0+
16.25 Д/ф «С видом на жизнь» 0+
16.40 Х/ф «ЖИЛ-БЫЛ НАСТРОЙЩИК...» 0+
22.30 Х/ф «МЫ, НИЖЕПОДПИСАВШИЕСЯ» 0+
23.50 День Патриарха 0+
01.00 Д/с «Людвиг Второй» 0+
01.25 Д/с «Прюм, или Благословление для всех королей» 0+

РОДНОЕ КИНО

00.25, 01.55 Х/ф «КОРТИК» 6+
03.35 Х/ф «СТОЯНКА ПОЕЗДА - ДВЕ МИНУТЫ» 0+
05.00 Х/ф «ПОСЛЕДНИЙ ДЮЙМ» 6+
06.45 Х/ф «НАЙТИ И ОБЕЗВРЕДИТЬ» 6+
08.30 Х/ф «ПОКА СТОЯТ ГОРЫ» 16+
10.00 Х/ф «РУССКИЙ РЕГТАЙМ» 0+
11.50, 13.10 Х/ф «ТРОЕ В ЛОДКЕ, НЕ СЧИТАЯ СОБАКИ» 12+
14.25 Х/ф «Я ОБЪЯВЛЯЮ ВАМ ВОЙНУ» 6+
16.05, 17.25 Х/ф «ПРИКЛЮЧЕНИЯ ПЕТРОВА И ВАСЕЧКИНА, ОБЫКНОВЕННЫЕ И НЕВЕРОЯТНЫЕ» 0+
19.00 Х/ф «СЫЩИК ПЕТЕРБУРГСКОЙ ПОЛИЦИИ» 6+
20.40, 21.55 Х/ф «ДВА ГУСАРА» 16+
23.15 Х/ф «БРОНЗОВАЯ ПТИЦА» 12+

TV1000 Action

07.25 Х/ф «УДАЧА ЛОГАНА» 18+
09.50 Х/ф «АЗАРТНЫЕ ИГРЫ» 16+
12.05 Х/ф «РЭМБО-4» 18+
14.05 Х/ф «ИРЛАНДЕЦ» 16+
16.20 Х/ф «КРИКУНЫ» 16+
18.30 Х/ф «ВО ИМЯ КОРОЛЯ. ИСТОРИЯ ОСАДЫ ПОДЗЕМЕЛЬЯ» 12+
21.10, 05.10 Х/ф «УЦЕЛЕВШИЙ» 16+
23.30 Х/ф «STARПЕРЦЫ» 16+
01.30 Х/ф «ГОРОД ВОРОВ» 16+
03.35 Х/ф «РЭМБО. ПЕРВАЯ КРОВЬ» 16+

ЗАГОРОДНЫЙ

00.00, 06.00, 12.00, 18.00 Всё дело в печке 12+
00.30, 06.30, 12.30, 18.30 Каменный век 12+
01.05, 07.05, 13.05, 19.05 Дом с хвостом 6+
01.25, 07.25, 13.25, 19.25 Сладкая жизнь 6+
02.05, 08.05, 14.05, 20.05 Жизнь старых вещей 12+
02.30, 08.30, 14.30, 20.30 От веранды до причала 12+
03.05, 09.05, 15.05, 21.05 Деревня года 12+
04.05, 10.05, 16.05, 22.05 Побег из города 12+
05.05, 11.05, 17.05, 23.05 Мой дом - моя крепость 18+

■ По вопросам подключения к базовому пакету телеканалов обращаться по телефону: 647-46-46

■ Еженедельник «Ступинские Акварели» не участвует в составлении программ телеканалов и потому не несет ответственности за возможные изменения

1

05.00 Доброе утро
09.00, 12.00, 15.00, 03.00 Новости
09.25 Сегодня 27 февраля. День начинается 6+
09.55 Модный приговор 6+
10.55 Жить здорово! 16+
12.15 Время покажет 16+
14.00 Наши люди 16+
15.15 Давай поженимся! 16+
16.00 Мужское / Женское 16+
17.00 Время покажет 16+
18.00 Вечерние новости
18.25 Время покажет 16+
18.50 На самом деле 16+
19.50 Пусть говорят 16+
21.00 Время
21.30 Т/с «ГАДАЛКА» 16+
22.30 Большая игра 12+
23.30 Вечерний Ургант 16+
00.00 Мстислав Ростропович. Просто Слава 12+
01.00 Т/с «УБОЙНАЯ СИЛА» 16+
03.05 Убойная сила 16+
03.20 Мужское / Женское 16+
04.10 Контрольная закупка 6+

РОССИЯ 1

05.00 Утро России
09.00 Вести
09.25 Утро России
09.55 О самом главном 12+
11.00 Вести
11.25, 14.25, 17.00, 20.45 Вести. Местное время
11.45 Судьба человека с Борисом Корчевниковым 12+
12.50, 18.50 60 Минут 12+
14.00 Вести
14.45 Кто против? 12+
17.25 Андрей Малахов. Прямой эфир 16+
20.00 Вести
21.00 Т/с «СКЛИФОСОВСКИЙ» 12+

23.20 Вечер с Владимиром Соловьёвым 12+
02.00 Т/с «КАМЕНСКАЯ» 16+

ТВЦ

06.00 Настроение
08.00 Доктор И... 16+
08.35 Х/ф «ДЛИННОЕ, ДЛИННОЕ ДЕЛО» 0+
10.35 Д/ф «Нина Ургант. Сказки для бабушки» 12+
11.30, 14.30, 19.40, 22.00, 00.00 События
11.50 Т/с «ЧИСТО АНГЛИЙСКОЕ УБИЙСТВО» 12+
13.35 Мой герой. Сергей Селин 12+
14.50 Город новостей
15.05, 02.15 Т/с «АННА-ДЕТЕКТИВЪ» 12+
16.55 Естественный отбор 12+
17.40 Т/с «БАБЬЕ ЛЕТО» 16+
20.00 Петровка, 38 16+
20.20 Право голоса 16+
22.30 Линия защиты 16+
23.05 90-е. «Пудель» с мандатом 16+
00.35 Хроники московского быта. Звёздные отцы-одиночки 12+
01.25 Д/ф «Ночная ликвидация» 12+
03.55 Т/с «СЫЩИКИ РАЙОННОГО МАСШТАБА» 12+
05.30 10 самых... Трудовое прошлое звёзд 16+

НТВ

05.10, 06.05, 07.05, 08.05 Т/с «ЛЕСНИК» 16+
06.00, 07.00, 08.00, 10.00, 13.00, 16.00, 19.00, 23.00 Сегодня
09.00 Т/с «МУХТАР. НОВЫЙ СЛЕД» 16+
10.20 Т/с «МОРСКИЕ ДЬЯВОЛЫ. СМЕРЧ» 16+
13.25 Чрезвычайное происшествие
14.00, 16.30, 00.15 Место встречи 16+
17.15 ДНК 16+
18.10, 19.40 Т/с «МОРСКИЕ ДЬЯВОЛЫ. РУБЕЖИ РОДИНЫ» 16+
21.00 Т/с «ПЯТЬ МИНУТ ТИШИНЫ. ВОЗВРАЩЕНИЕ» 12+

23.15 Т/с «МУЖСКИЕ КАНИКУЛЫ» 16+
02.00 Дачный ответ 0+
02.55 Т/с «ЗАВЕЩАНИЕ ЛЕНИНА» 12+

СТС

06.00 Ералаш
06.40 М/с «Команда Турбо»
07.30 М/с «Три кота» 0+
07.45 М/с «Приключения Вуди и его друзей» 0+
08.30 М/с «Том и Джерри»
09.00 «Уральские пельмени». Смехbook 16+
09.30 М/ф «Дорога на Эльдорадо» 0+
11.10 Х/ф «НОВЫЙ ЧЕЛОВЕК-ПАУК. ВЫСОКОЕ НАПРЯЖЕНИЕ» 12+
14.00 Т/с «КУХНЯ» 12+
20.00 Х/ф «ПЕКАРЬ И КРАСАВИЦА» 16+
21.00 Х/ф «ПОСЛЕДНИЙ ОХОТНИК НА ВЕДЬМ» 16+

23.05 Х/ф «ТАКСИ-4» 12+
00.50 Х/ф «КЛЯТВА» 16+
02.45 Х/ф «СКОЛЬКО У ТЕБЯ?» 16+
04.25 Руссо туристо 16+
05.10 6 кадров 16+

РОССИЯ К

06.30, 07.00, 07.30, 10.00, 15.00, 19.30, 23.40 Новости культуры
06.35 Пешком... 0+
07.05, 20.05 Правила жизни 0+
07.35, 14.40, 18.25 Мировые сокровища 0+
07.55 Т/с «СИТА И РАМА» 0+
08.45, 16.25 Х/ф «КАНИКУЛЫ КРОША» 0+
10.15 Наблюдатель 0+
11.10, 01.25 XX век 0+
12.30, 18.40, 00.40 Что делать? 0+
13.15 Д/с «Первые в мире» 0+
13.30 Искусственный отбор 0+
14.15 Д/ф «Юлий Харитон. Заложник» 0+
15.10 Библейский сюжет 0+
15.40 Сати. Нескучная классика... 0+
17.35 Валерий Гергиев и Мюнхенский симфонический оркестр. И. Брамс. Концерт для скрипки с оркестром 0+
19.45 Главная роль 0+
20.30 Спокойной ночи, малыши! 0+
20.45 Больше, чем любовь 0+
21.30 Абсолютный слух 0+
22.10 Т/с «МЕДИЧИ. ПОВЕЛИТЕЛИ ФЛОРЕНЦИИ» 0+
23.10 Письма из Провинции 0+
00.00 Д/ф «Что скрывают зеркала» 0+
02.45 Цвет времени 0+

МАТЧ!

06.00 Д/ф «Вся правда про ...» 12+
06.30 Д/ф «Утомлённые славой» 16+
07.00, 08.55, 11.00, 13.35, 15.35, 18.00, 20.55, 22.00 Новости
07.05, 11.05, 13.40, 18.05, 00.55 Все на Матч! Прямой эфир
09.00 Футбол. Чемпионат Англии. «Ньюкасл» - «Бернли» 0+
11.35 Футбол. Кубок Испании. 1/2 финала. «Барселона» - «Реал»
14.25 Пляжный футбол. Чемпионат мира среди клубов «Мундиалито-2019». «Леванте» (Испания) - «Локомотив»
15.40 Лыжный спорт. Чемпионат мира. Мужчины. 15 км. Прямая трансляция из Австрии
18.55 Волейбол. Лига чемпионов. Мужчины. «Зенит» (Санкт-Петербург, Россия) - «Фридрихсхафен» (Германия)
21.00 Лыжный спорт. Чемпионат мира. Прыжки с трамплина. Женщины
22.05 Все на футбол! 12+
22.55 Футбол. Кубок Испании. 1/2 финала. «Реал» - «Барселона». Прямая трансляция
01.30 Волейбол. Лига чемпионов. Мужчины. «Зенит-Казань» (Россия) - «Халкбанк» (Турция) 0+
03.30 Смешанные единоборства. Bellator 16+
05.30 Д/ф «Деньги большого спорта» 16+

Карусель

05.00 Ранние пташки 0+
06.55, 07.30 Пляс-класс
07.00 С добрым утром! 0+
07.40 М/с «Нелла - отважная принцесса» 0+
08.30 М/с «Маленькое королевство» Бена и Холли»
09.20 Микроистория 0+
09.25 Т/с «В МИРЕ ЖИВОТНЫХ» 0+
09.50 Союзмультфильм
10.20 М/ф «Сказка про лень» 0+
10.30 М/с «Роботы-поезда»
11.00 М/с «Суперкрылья»
11.40 М/с «Машинки», «Малыши и летающие звери»
12.15 М/с «Тобот Атлон»
12.40, 22.30 М/с «Трансформеры» 6+
13.00 М/с «Смешарики. Пин-код» 6+
14.00 Навигатор. Новости
14.10 М/с «Элвин и бурундуки» 6+
14.55 М/с «Супер4» 6+
15.40 М/с «Фиксики» 0+
16.05 М/с «Клуб Винкс»
16.30 М/с «Консуни» 0+
16.45 М/с «Барби. Дримтопия» 0+
17.10 М/с «Три кота» 0+
18.05 М/с «Пластилинки»
18.10 М/с «Дружба - это чудо» 0+
19.00 М/с «Мончичи» 0+
19.25 М/с «Лео и Тиг» 0+
20.15 М/с «Деревяшки»
20.30 Спокойной ночи!
20.45 М/с «Барбоскины»
22.00 М/с «Черепашки-ниндзя» 6+
22.50 М/с «Бен 10» 12+
23.15 М/с «Огги и тараканы» 6+
00.00 М/с «Зиг и Шарко»

ТНТ

07.00, 07.30, 08.00, 08.30 ТНТ. Best 16+
09.00 Дом-2. Lite 16+
10.15 Дом-2. Остров любви 16+
11.30 Бородина против Бузовой 16+
12.30 Спаси свою любовь 16+
13.30, 14.00, 14.30, 15.00, 15.30, 16.00, 16.30, 17.00, 17.30 Т/с «УНИВЕР. НОВАЯ ОБЩАГА» 16+
18.00, 19.00 Т/с «ПОЛИЦЕЙСКИЙ С РУБЛЕВКИ» 16+

20.00, 20.30 Т/с «ГОД КУЛЬТУРЫ» 16+
21.00 Однажды в России 16+
22.00 Где логика? 16+
23.00 Дом-2. Город любви 16+
00.00 Дом-2. После заката 16+
01.05 Спаси свою любовь 16+
01.55 Бородина против Бузовой 16+
02.45, 03.35, 04.30 Открытый микрофон 16+
05.25, 06.10 Т/с «ХОР» 16+

5

05.00, 09.00, 13.00, 18.30, 02.45 Известия
05.20, 13.25, 06.00, 06.35, 07.20, 08.10, 14.15, 15.05, 16.00, 16.45, 17.40 Т/с «ОДИНОКИЙ ВОЛК» 16+
09.25, 10.20, 11.10, 12.05 Т/с «СМЕРШ» 16+
19.00, 19.45, 20.40, 21.30, 22.20, 23.10, 00.25 Т/с «СЛЕД» 16+
00.00 Известия. Итоговый выпуск
01.10, 01.40, 02.10, 02.50, 03.25, 03.55, 04.25 Т/с «ДЕТЕКТИВЫ» 16+

360° Подмосковье

06.00, 08.00, 16.20, 19.30, 00.30 Самое яркое 16+
07.00, 09.00, 16.00, 22.30 Новости 360
09.30, 10.20 Вкусно 360 12+
11.10, 14.45 Все просто! 12+
11.30 Зима в Подмосковье 12+
12.00 Дневные новости
12.30 Самое вкусное 12+
13.00, 13.55 Т/с «НАПАРНИЦЫ» 16+
17.05, 18.00 Т/с «ДЕЛО ГАСТРОНОМА № 1» 16+
19.00 Большие новости
23.00 Т/с «ТАЙНЫЙ ГОРОД» 16+
23.45 Т/с «ТАЙНЫЙ ГОРОД» 16+

ТВ-КОМСЕТ / МИР 24

06.00, 06.30, 07.00, 08.30, 09.00, 09.30, 10.00, 10.30, 11.00, 12.00, 13.00, 14.00, 14.30, 15.00, 16.00, 17.00, 18.00, 18.30, 19.00, 21.00, 21.30, 22.00, 23.00, 23.30, 00.00, 01.00, 01.30, 02.00, 02.30, 03.00, 03.30, 04.00, 04.30, 05.00, 05.30 Новости 12+
06.15, 06.45, 14.15, 15.20, 17.20, 18.20, 21.15, 22.20, 23.15, 00.20, 00.45, 01.15, 05.15 Мир. Главное 12+
06.55, 08.55, 10.55, 13.55, 15.55, 17.55, 21.55, 23.55, 01.55, 03.55, 05.55 Евразия. Культурно 12+
07.15, 09.15, 11.15, 18.15, 22.15, 00.15, 02.15, 04.15 Евразия. Курс дня 12+
07.20, 10.15, 14.45, 23.45 Азия в курсе 12+
07.30 «ТВ-КОМСЕТ»: «ВНЕ ЗОНЫ» 12+
07.50 «ТВ-КОМСЕТ»: «ТЕЛЕГАЗЕТА» 12+
08.00 «ТВ-КОМСЕТ»: «ПРОВИНЦИАЛЬНЫЕ НОВОСТИ» 12+
08.45, 11.45, 21.45, 02.20 Евразия. Спорт 12+
09.20, 11.30, 18.45, 01.45 В гостях у цифры 12+
09.45, 12.20, 02.45 Евразия. В тренде 12+
09.55, 11.55, 14.55, 16.55, 18.55, 22.55, 00.55, 02.55, 04.55 Евразия. Познаем Вместе 16+
10.45, 17.30, 00.30, 04.20 Евразия. Дословно 12+
11.20, 17.45 Вместе выгодно 12+
12.35 Беларусь сегодня 12+
13.30, 16.30, 22.30 Герои Евразии 12+
15.30 Секретные материалы 16+
19.25 «ТВ-КОМСЕТ»: «ТЕЛЕГАЗЕТА» 12+
19.30 «ТВ-КОМСЕТ»: «ПРОВИНЦИАЛЬНЫЕ НОВОСТИ» 12+
20.00 «ТВ-КОМСЕТ»: «АКТУАЛЬНЫЙ РАЗГОВОР» 12+
20.25 «ТВ-КОМСЕТ»: «ТЕЛЕГАЗЕТА» 12+
20.30 «ТВ-КОМСЕТ»: «ПРОВИНЦИАЛЬНЫЕ НОВОСТИ» 12+
03.15, 03.45 Наше кино. История большой любви 12+
04.45 Специальный репортаж 12+
05.45 Культличности 12+

ЗВЕЗДА

06.00 Сегодня утром
09.00, 13.00, 18.00, 21.15 Новости дня
09.15, 10.05, 13.15 Т/с «ПАРШИВЫЕ ОВЦЫ» 16+
10.00, 14.00 Военные новости
14.05 Т/с «ВИКИНГ» 16+
18.30 Специальный репортаж 12+
18.50 Д/с «Непобедимая и легендарная» 6+
19.40 Последний день 12+
20.25 Д/с «Секретная папка» 12+
21.25 Открытый эфир 12+
23.00 Между тем 12+
23.30 Х/ф «НАЙТИ И ОБЕЗВРЕДИТЬ» 12+
01.20 Х/ф «БАЛТИЙСКОЕ НЕБО» 6+
04.15 Х/ф «ГОЛУБЫЕ МОЛНИИ» 6+

МИР

06.00 Ой, мамочки! 12+
06.30 Т/с «ОСА» 16+
08.15, 10.10 Т/с «ЧУДОТВОРЕЦ» 16+
10.00, 13.00, 16.00, 19.00, 00.00 Новости
13.15 Зал суда. Битва за деньги 16+
14.10, 15.05, 01.35, 02.20 Дела семейные 16+
16.15, 01.00 Игра в кино 12+
17.00, 18.00 Т/с «ВОЗВРАЩЕНИЕ МУХТАРА-2» 16+
19.20, 03.10 Т/с «ПЛЯЖ» 16+
22.20, 00.10 Т/с «СУДЕБНАЯ КОЛОНКА» 16+
05.30 Наше кино. История большой любви 12+

ОТР

05.00, 11.05, 21.05 Прав!Да? 12+
05.55, 12.05, 23.25 Большая страна 12+
06.25, 15.45 М/ф «Гора самоцветов. Жихарка» 0+
06.35 М/ф «Гора самоцветов. Заяц-слуга» 0+
06.55 Служу Отчизне 12+
07.25, 10.50, 22.25, 23.50 Активная среда 12+
07.30, 22.35 Д/ф «Капитан Кук» 12+
08.30, 15.15, 04.30 Календарь 12+
09.00, 10.05, 16.05, 17.05 Т/с «ВТОРОЕ ДЫХАНИЕ» 16+
10.00, 11.00, 12.00, 13.00, 15.00, 16.00, 17.00, 21.00 Новости
12.30 Д/ф «Подвиг военный - подвиг спортивный» 12+
13.20, 18.00 ОТРажение
22.00 Моя история 12+
00.00 ОТРажение 12+
04.05 Гамбургский счёт 12+

ДОМАШНИЙ

06.30, 07.30, 18.00, 23.55, 05.35 6 кадров 16+
06.50 Удачная покупка 16+
07.00, 12.50, 03.40 Д/с «Понять. Простить» 16+
07.50 По делам несовершеннолетних 16+
08.50 Давай разведёмся! 16+
09.55 Тест на отцовство 16+
10.55, 04.55 Т/с «АГЕНТЫ СПРАВЕДЛИВОСТИ» 16+
11.50, 04.05 Д/с «Реальная мистика» 16+
14.00 Х/ф «Я ЗНАЮ ТВОИ СЕКРЕТЫ» 16+
19.00 Х/ф «РАНЕНОЕ СЕРДЦЕ» 16+
22.50, 02.55 Т/с «ЖЕНСКИЙ ДОКТОР-2» 16+
00.30 Т/с «БАЛЬЗАКОВСКИЙ ВОЗРАСТ, ИЛИ ВСЕ МУЖИКИ СВО...» 16+
06.00 Домашняя кухня 16+

EUROSPORT

02.00, 03.00 Теннис. АТР. Акапулько. 2-й день 12+
05.00, 07.30, 11.00 Велоспорт. «Тур ОАЭ» 12+
06.00, 09.30, 12.05, 14.00, 17.45, 20.25 Прыжки на лыжах с трамплина. Чемпионат мира. Зеефельд 12+
07.00, 10.35 Горные лыжи. Чемпионат мира среди юниоров. Италия. Юноши 12+
08.30, 13.00, 15.00, 15.30 Лыжные гонки. Чемпионат мира. Зеефельд. Классика 12+
12.00 Хоккей на траве 12+
21.30 Теннис. «АТР» 12+
22.00, 00.00 Теннис. АТР. Дубай. 3-й день 12+

DISCOVERY CHANNEL

06.00, 14.00, 20.00 Махинаторы 12+
07.00, 15.00, 21.00, 02.40 Крутой тюнинг 12+
08.00, 08.30, 13.00, 13.30, 19.00, 19.30 Как это устроено? 12+
09.00, 18.00, 03.30 Охотник за антиквариатом 12+
10.00 Загадочные исчезновения 16+
11.00 Музейные тайны 12+
12.00, 01.50 Преступники Третьего рейха 16+
16.00 Разрушители легенд 16+
17.00 Реальные дальнобойщики 16+
22.00, 00.00, 05.10 Сквозь кротовую нору с Морганом Фрименом 12+
23.00, 04.20 Военный архив: под грифом «Топ-10» 12+
00.55 Взгляд изнутри 12+

VIASAT HISTORY

08.00, 03.25, 04.15 Музейные тайны 12+
08.45, 15.45, 22.00, 01.35 Вторая мировая в цвете 12+
09.40 Заговор
10.30, 11.15, 17.35, 18.25, 23.50, 06.05, 06.50 Смертоносный интеллект 12+
12.05, 19.10 Гении древнего мира 12+
13.10, 20.15 Вторая мировая война. Чего стоит империя 12+
14.05, 21.10 Загадочные убийства. Царственные особы 12+
14.55 Вулканическая одиссея 12+
16.40, 05.05, 17.05, 05.35, 07.35 Невероятные изобретения 12+
22.55 Военные машины 12+
00.40 История оружия 16+
02.35 Запретная история 12+

ОХОТНИК И РЫБОЛОВ

00.00, 08.00 Рыболовные расследования 12+
00.35, 08.35, 16.35 «Английская донка» с Алексеем Фадеевым 12+
01.05, 17.00 Рыбалка за рулём - 2 12+
01.40, 06.00, 09.35, 14.00, 17.40 Охота Есть Охота 12+
02.00, 09.55, 19.20, 23.30 Чертова дюжина 12+
02.30, 06.55, 14.55 Видеокарта уловистых мест России 12+
03.00, 11.00 Уроки выживания в дикой природе 12+
03.25 Большое хобби с Николаем Валуевым 16+
03.55, 11.55, 19.55 Мировая рыбалка 12+
04.30, 12.25, 20.30 Охотники на привале 16+
05.05, 13.00 Полезные самоделки 12+
05.25, 21.25 Охотничьи собаки 16+
06.20, 14.20, 22.20 Один на реке 16+
07.30, 15.30, 22.55 Охота с Кузенковым 16+
09.05 Охотничья фауна 12+
10.30 Личности в охоте 12+
11.20 Друзья охотника 12+
16.00 Рыбалка с Юрием Петрашем 12+
18.00 Охотничьи истории 16+
18.30 Малые реки Черноземья 12+
19.00 Азбука подледной ловли 12+
21.05 В курсе дела 6+
22.00 Речная ресторация 12+

ПЯТНИЦА!

05.00 Шурочка 16+
05.20 Орел и решка 16+
07.00 Школа доктора Комаровского 12+
07.30 Т/с «ЗАЧАРОВАННЫЕ» 16+
10.00, 19.00 На ножах 16+
20.00, 21.00, 23.00 Мир наизнанку 16+
22.00 Т/с «МЫЛОДРАМА» 16+
00.50 Пятница News 16+
01.20 Т/с «СВЕРХЪЕСТЕСТВЕННОЕ» 16+
03.50 Опасные гастроли 16+
04.50 Рыжие 16+

ТВ3

06.00 Мультфильмы 0+
09.20, 09.55, 10.30, 17.35, 18.10 Т/с «СЛЕПАЯ» 12+
11.00, 11.30, 16.00, 16.30, 17.00 Т/с «ГАДАЛКА» 12+
12.00, 13.00, 14.00 Не ври мне 12+
15.00 Мистические истории 16+
18.40, 19.30, 20.30 Т/с «СЛЕДСТВИЕ ПО ТЕЛУ» 16+
21.15, 22.15 Т/с «ВЕЧНОСТЬ» 16+
23.00 Х/ф «ДРУЖИННИКИ» 16+
01.15, 02.15, 03.00, 04.00, 04.45, 05.15 Т/с «ТВИН ПИКС» 16+

РЕН-ТВ

05.00, 04.30 Территория заблуждений 16+
06.00, 09.00, 15.00 Документальный проект 16+
07.00 С бодрым утром! 16+
08.30, 12.30, 16.30, 19.30, 23.00 Новости 16+
12.00, 16.00, 19.00 112 16+
13.00, 23.25 Загадки человечества с Олегом Шишкиным 16+
14.00 Невероятно интересные истории 16+
17.00, 03.00 Тайны Чапман 16+
18.00, 02.10 Самые шокирующие гипотезы 16+
20.00 Х/ф «МЕХАНИК» 16+
21.50 Смотреть всем! 16+
00.30 Х/ф «НЕЧЕГО ТЕРЯТЬ» 16+

СПАС

05.00 Щипков 0+
05.30 М/ф «Свет неугасимый» 0+
06.00, 18.00, 00.05 Завет 0+
07.00, 19.00, 01.50 Новый день. Новости на Спасе 0+
08.00, 21.30, 02.45 До самой сути 0+
09.00, 09.30, 14.30 Монастырская кухня 0+
10.00, 12.00 Встреча 0+
11.00 Д/ф «Простой епископ»
11.30 Д/с «Опальный архиерей» 0+
13.00, 20.00, 03.40 Прямая линия. Ответ священника 0+
15.00 Д/ф «Война и мир Александра I. Мы в Париже!»
16.00 Д/ф «Я остаюсь» 0+
16.40, 22.30 Х/ф «МЫ, НИЖЕПОДПИСАВШИЕСЯ» 0+
23.50 День Патриарха 0+
01.00 Д/с «Люксембургский Эхтернах, или Почему паломники прыгают» 0+
01.25 Д/с «Страсбург, аббатство Эшо, или Слепая, дарующая зрение» 0+

РОДНОЕ КИНО

00.35, 01.50 Х/ф «БРОНЗОВАЯ ПТИЦА» 12+
03.20 Х/ф «АЛЕНЬКИЙ ЦВЕТОЧЕК» 0+
04.40, 06.00 Х/ф «БЕЗЫМЯННАЯ ЗВЕЗДА» 12+
07.15, 08.55 Х/ф «ЗВЕЗДА ПЛЕНИТЕЛЬНОГО СЧАСТЬЯ» 16+
10.30 Х/ф «ГОРБУН» 6+
12.35 Х/ф «РАЙСКИЕ ПТИЦЫ» 16+
14.30 Х/ф «ОЖИДАНИЕ ПОЛКОВНИКА ШАЛЫГИНА» 16+
16.05, 17.30 Х/ф «КАНИКУЛЫ ПЕТРОВА И ВАСЕЧКИНА. ОБЫКНОВЕННЫЕ И НЕВЕРОЯТНЫЕ» 0+
19.00 Х/ф «ОДИН И БЕЗ ОРУЖИЯ» 16+
20.25, 21.45 Х/ф «ЗЕЛЕНЫЙ ФУРГОН» 12+
23.15 Х/ф «НАЙТИ И ОБЕЗВРЕДИТЬ» 6+

TV1000 Action

07.40 Х/ф «ВО ИМЯ КОРОЛЯ. ИСТОРИЯ ОСАДЫ ПОДЗЕМЕЛЬЯ» 12+
10.15 Х/ф «STARПЕРЦЫ» 16+
12.30 Х/ф «ГОРОД ВОРОВ» 16+
15.00 Х/ф «РЭМБО. ПЕРВАЯ КРОВЬ» 16+
17.00 Х/ф «ЗАЩИТНИК» 16+
19.00 Х/ф «Я, АЛЕКС КРОСС» 16+
21.10 Х/ф «СОЛДАТ ДЖЕЙН» 12+
23.35 Запретная зона 18+
01.25 Х/ф «ЗАЛОЖНИЦА-2» 16+
03.15 Х/ф «РЭМБО. ПЕРВАЯ КРОВЬ-2» 16+
05.10 Х/ф «КОНСТАНТИН. ПОВЕЛИТЕЛЬ ТЬМЫ» 16+

ЗАГОРОДНЫЙ

00.00, 06.00, 12.00, 18.00 Всё дело в печке 12+
00.30, 06.30 Каменный век 12+
01.05, 07.05 Дом с хвостом 6+
01.25, 07.25, 13.25, 19.25 Сладкая жизнь 6+
02.05, 08.05, 14.05, 20.05 Жизнь старых вещей 12+
02.30, 08.30, 14.30, 20.30 От веранды до причала 12+
03.05, 09.05, 15.05, 21.05 Деревня года 12+
04.05, 10.05, 16.05, 22.05 Побег из города 12+
05.05, 11.05, 17.05, 23.05 Мой дом - моя крепость 18+
12.30, 18.30 По кирпичику за раз 12+
13.05, 19.05 Сад под ключ 6+
16.40, 22.40 Дом с хвостом 12+

По вопросам подключения к базовому пакету телеканалов обращаться по телефону: 647-46-46

Еженедельник «Ступинские Акварели» не участвует в составлении программ телеканалов и потому не несет ответственности за возможные изменения

ТВ ЧЕТВЕРГ 28 ФЕВРАЛЯ

Ступинские Акварели

1

05.00 Доброе утро
09.00, 12.00, 15.00, 03.00 Новости
09.25 Сегодня 28 февраля. День начинается 6+
09.55 Модный приговор 6+
10.55 Жить здорово! 16+
12.15, 17.00, 18.25 Время покажет 16+
14.00 Наши люди 16+
15.15, 03.55 Давай поженимся! 16+
16.00, 03.05 Мужское / Женское 16+
18.00 Вечерние новости
18.50 На самом деле 16+
19.50 Пусть говорят 16+
21.00 Время
21.30 Т/с «ГАДАЛКА» 16+

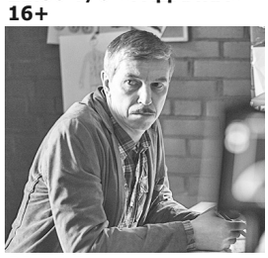

22.30 Большая игра 12+
23.30 Вечерний Ургант 16+
00.00 На ночь глядя 16+
01.00 Т/с «УБОЙНАЯ СИЛА» 16+

РОССИЯ 1

05.00 Утро России
09.00 Вести
09.25 Утро России
09.55 О самом главном 12+
11.00 Вести
11.25, 14.25, 17.00, 20.45 Вести. Местное время
11.45 Судьба человека с Борисом Корчевниковым 12+
12.50, 18.50 60 Минут 12+
14.00 Вести
14.45 Кто против? 12+
17.25 Андрей Малахов. Прямой эфир 16+
20.00 Вести
21.00 Т/с «СКЛИФОСОВСКИЙ» 12+

23.20 Вечер с Владимиром Соловьёвым 12+
02.00 Т/с «КАМЕНСКАЯ» 16+

ТВЦ

06.00 Настроение
08.00 Доктор И... 16+
08.35 Х/ф «БЕЗ СРОКА ДАВНОСТИ» 12+
10.35 Д/ф «Сергей Никоненко. О, счастливчик!» 12+
11.30, 14.30, 19.40, 22.00, 00.00 События
11.50 Т/с «ЧИСТО АНГЛИЙСКОЕ УБИЙСТВО» 12+
13.35 Мой герой. Людмила Гаврилова 12+
14.50 Город новостей
15.05, 02.15 Т/с «АННА-ДЕТЕКТИВЪ» 12+
16.55 Естественный отбор 12+
17.40 Т/с «БАБЬЕ ЛЕТО» 16+
20.00 Петровка, 38 16+
20.20 Право голоса 16+
22.30 10 самых... Ранние смерти звёзд 16+
23.05 Д/ф «Разлучники и разлучницы. Как уводили любимых» 12+
00.35 Прощание. Виктория и Галина Брежневы 16+
01.25 Д/ф «Тайна агента 007» 12+
03.55 Т/с «СЫЩИКИ РАЙОННОГО МАСШТАБА» 12+
05.30 Большое кино... А зори здесь тихие 12+

НТВ

05.10, 06.05, 07.05, 08.05 Т/с «ЛЕСНИК» 16+
06.00, 07.00, 08.00, 10.00, 13.00, 16.00, 19.00, 23.00 Сегодня
09.00 Т/с «МУХТАР. НОВЫЙ СЛЕД» 16+
10.20 Т/с «МОРСКИЕ ДЬЯВОЛЫ. СМЕРЧ» 16+
13.25 Чрезвычайное происшествие
14.00, 16.30, 00.15 Место встречи 16+
17.15 ДНК 16+
18.10, 19.40 Т/с «МОРСКИЕ ДЬЯВОЛЫ. РУБЕЖИ РОДИНЫ» 16+
21.00 Т/с «ПЯТЬ МИНУТ ТИШИНЫ. ВОЗВРАЩЕНИЕ» 12+

23.15 Т/с «МУЖСКИЕ КАНИКУЛЫ» 16+
02.00 НашПотребНадзор 16+
02.50 Т/с «ЗАВЕЩАНИЕ ЛЕНИНА» 12+

СТС

06.00 Ералаш
06.40 М/с «Команда Турбо» 0+
07.30 М/с «Три кота» 0+
07.45 М/с «Приключения Вуди и его друзей» 0+
08.30 М/с «Том и Джерри» 0+
09.00 «СТС-СТУПИНО»: «В НАШЕМ ГОРОДЕ» 12+
10.05 Х/ф «ТАКСИ-4» 12+
11.55 Х/ф «ПОСЛЕДНИЙ ОХОТНИК НА ВЕДЬМ» 16+
14.00 Т/с «КУХНЯ» 16+
20.00 Х/ф «ПЕКАРЬ И КРАСАВИЦА» 16+
21.00 Х/ф «ТРОЯ» 16+

00.15 Х/ф «ТРИНАДЦАТЫЙ ВОИН» 16+
02.15 Х/ф «ПЕНЕЛОПА» 12+
03.55 М/ф «Рога и копыта» 0+
05.15 6 кадров 16+

РОССИЯ К

06.30, 07.00, 07.30, 10.00, 15.00, 19.30, 23.40 Новости культуры
06.35 Пешком... 0+
07.05, 20.05 Правила жизни 0+
07.35, 12.10, 18.30 Мировые сокровища 0+
07.55 Т/с «СИТА И РАМА» 0+
08.35 Дороги старых мастеров 0+
08.50, 16.25 Х/ф «КАНИКУЛЫ КРОША» 0+
10.15 Наблюдатель 0+
11.10, 01.20 Утренняя почта 0+
12.30, 18.45, 00.40 Игра в бисер 0+
13.10 Д/с «Первые в мире» 0+
13.30 Абсолютный слух
14.15 Д/ф «Дом полярников» 0+
15.10 Пряничный домик
15.40 2 верник 2 0+
17.35 Валерий Гергиев и мюнхенский симфонический оркестр 0+
19.45 Главная роль 0+
20.30 Спокойной ночи, малыши! 0+
20.45 Д/ф «Маленькие роли Большого артиста. Алексей Смирнов» 0+
21.30 Энигма. Лукас Барвински-Браун 0+
22.10 Т/с «МЕДИЧИ. ПОВЕЛИТЕЛИ ФЛОРЕНЦИИ» 0+
23.10 Письма из Провинции 0+
00.00 Черные дыры, белые пятна 0+
02.15 Д/ф «Борис и Ольга из города Солнца» 0+

МАТЧ!

06.00 Д/ф «Вся правда про ...» 12+
06.30 Д/ф «Утомлённые славой» 16+
07.00, 08.55, 11.00, 12.15, 14.10, 16.25 Новости
07.05, 12.20, 14.15, 19.25, 21.55, 00.55 Все на Матч! Прямой эфир
09.00 Футбол. Чемпионат Англии. «Челси» - «Тоттенхэм» 0+
11.05 Пляжный футбол. Чемпионат мира среди клубов «Мундиалито-2019». «Спартак» - «Фламенго» (Бразилия) 0+
12.55 Лыжный спорт. Чемпионат мира. Северное двоеборье. Прыжки с трамплина
14.40 Лыжный спорт. Чемпионат мира. Женщины. Эстафета 4х5 км
16.30 Континентальный вечер 12+
16.50 Хоккей. КХЛ. 1/4 финала конференции «Восток»
19.55 Баскетбол. Евролига. Мужчины. «Химки» - «Милан» (Италия)
22.55 Футбол. Кубок Испании. 1/2 финала. «Валенсия» - «Бетис»
01.30 Лыжный спорт. Чемпионат мира. Северное двоеборье. Гонка 10 км 0+
02.15 Лыжный спорт. Чемпионат мира. Прыжки с трамплина. Мужчины
03.30 Профессиональный бокс 16+
05.30 Д/ф «Деньги большого спорта» 16+

Карусель

05.00 Ранние пташки 0+
06.55, 07.30 Пляс-класс
07.00 С добрым утром! 0+
07.40 М/с «Нелла - отважная принцесса» 0+
08.30 М/с «Маленькое королевство» Бена и Холли»
09.20 Невозможное возможно! 0+
09.40 Союзмультфильм 0
10.00 М/ф «Орлиное перо»
10.05 М/ф «Ничуть не страшно» 0+
10.15 М/ф «Дудочка и кувшинчик» 0+
10.30 М/с «Роботы-поезда»
11.00 М/с «Суперкрылья»
11.40 М/с «Машинки», «Малыши и летающие звери»
12.15 М/с «Тобот Атлон»
12.40, 22.30 М/с «Трансформеры»
13.00 М/с «Смешарики»
14.00 Навигатор. Новости
14.10 М/с «Элвин и бурундуки» 6+
14.55 М/с «Супер4» 6+
15.40 Всё, что вы хотели знать, но боялись спросить
16.05 М/с «Клуб Винкс»
16.30 М/с «Консуни» 0+
16.45 М/с «Барби» 0+
17.10 М/с «Три кота» 0+
18.05 М/с «Пластилинки»
18.10 М/с «Дружба - это чудо» 0+
19.00 М/с «Мончичи» 0+
19.25 М/с «Лео и Тиг» 0+
20.15 М/с «Деревяшки»
20.30 Спокойной ночи!
20.45 М/с «Барбоскины»
22.00 М/с «Черепашки-ниндзя» 6+
22.50 М/с «Бен 10» 12+
23.15 М/с «Огги и тараканы»
00.00 М/с «Зиг и Шарко»

ТНТ

07.00, 07.30, 08.00, 08.30 ТНТ. Best 16+
09.00 Дом-2. Lite 16+
10.15 Дом-2. Остров любви 16+
11.30, 01.55 Бородина против Бузовой 16+
12.30 Спаси свою любовь 16+
13.30, 14.00, 14.30, 15.00, 15.30, 16.00, 16.30, 17.00, 17.30 Т/с «УНИВЕР. НОВАЯ ОБЩАГА» 16+
18.00, 19.00 Т/с «ПОЛИЦЕЙСКИЙ С РУБЛЕВКИ» 16+
20.00, 20.30 Т/с «ГОД КУЛЬТУРЫ» 16+

21.00 Шоу «Студия Союз» 16+
22.00 Импровизация 16+
23.00 Дом-2. Город любви 16+
00.00 Дом-2. После заката 16+
01.05 Спаси свою любовь 16+
02.45 Х/ф «ДРЯННЫЕ ДЕВЧОНКИ» 16+
04.25 ТНТ-Club 16+
04.30 Открытый микрофон 16+
05.20, 06.10 Т/с «ХОР» 16+

5

05.00, 09.00, 13.00, 18.30, 02.45 Известия
05.20, 06.00, 06.45, 07.40, 13.25, 14.15, 15.05, 15.55, 16.45, 17.40 Т/с «ОДИНОКИЙ ВОЛК» 16+
08.35 День ангела
09.25, 10.15, 11.10, 12.05 Т/с «СМЕРШ» 16+
19.00, 19.50, 20.40, 21.30, 22.20, 23.10, 00.25 Т/с «СЛЕД» 16+
00.00 Известия. Итоговый выпуск
01.10, 01.40, 02.10, 02.50, 03.25, 03.55, 04.25 Т/с «ДЕТЕКТИВЫ» 16+

360° Подмосковье

06.00, 08.00, 20.30, 01.30 Самое яркое 16+
07.00, 09.00, 22.30 Новости 360
09.30, 10.20 Вкусно 360 12+
11.10 Все просто! 12+
11.30 Зима в Подмосковье 12+
12.00 Дневные новости
12.30 Самое вкусное 12+
13.00, 13.55, 14.45, 15.35, 16.30, 17.25, 18.15 Т/с «ДЕЛО ГАСТРОНОМА № 1» 16+
19.00, 00.30 Губернатор 360
20.00 Большие новости
23.00, 23.45 Т/с «ТАЙНЫЙ ГОРОД» 16+

ТВ-КОМСЕТ МИР 24

06.00, 06.30, 07.00, 08.30, 09.00, 09.30, 10.00, 10.30, 11.00, 11.30, 12.00, 13.00, 14.00, 14.30, 15.00, 16.00, 17.00, 18.00, 18.30, 19.00, 21.00, 21.30, 22.00, 23.00, 23.30, 00.00, 01.00, 01.30, 02.00, 02.30, 03.00, 03.30, 04.00, 04.30, 05.00, 05.30 Новости 12+
06.15, 06.45, 14.15, 15.20, 17.20, 18.20, 21.15, 22.20, 23.15, 00.20, 00.45, 01.15, 05.15 Мир. Главное 12+
06.55, 08.55, 10.55, 13.55, 15.55, 17.55, 21.55, 23.55, 01.55, 03.55, 05.55 Евразия. Познаем Вместе 16+
07.15, 09.15, 11.15, 18.15, 22.15, 00.15, 02.15, 04.15 Евразия. Курс дня 12+
07.20, 10.15, 14.45, 23.45 Специальный репортаж 12+
07.30 «ТВ-КОМСЕТ»: «ПОЛЕТЕЛИ» 12+
07.50 «ТВ-КОМСЕТ»: «ТЕЛЕГАЗЕТА» 12+
08.00 «ТВ-КОМСЕТ»: «ПРОВИНЦИАЛЬНЫЕ НОВОСТИ» 12+
08.45, 11.20, 17.45, 02.20 Культ личности 12+
09.20, 11.45, 18.45, 21.45, 01.45 Посторонним вход разрешен 12+
09.45, 12.20, 17.30, 00.30, 03.15, 05.45 5 причин поехать в... 12+
09.55, 11.55, 14.55, 16.55, 18.55, 22.55, 00.55, 02.55, 04.55 Евразия. Культурно 12+
10.45, 02.45 Евразия. Дословно 12+
12.35, 16.30 Культ//Туризм 16+
13.30 Ой, мамочки 12+
15.30, 22.30 Наше кино. История большой любви 1 2+
19.25 «ТВ-КОМСЕТ»: «ТЕЛЕГАЗЕТА» 12+
19.30 «ТВ-КОМСЕТ»: «ПРОВИНЦИАЛЬНЫЕ НОВОСТИ» 12+
20.00 «ТВ-КОМСЕТ»: «ПОЛЕТЕЛИ» 12+
20.20 «ТВ-КОМСЕТ»: «ТЕЛЕГАЗЕТА» 12+
20.30 «ТВ-КОМСЕТ»: «ПРОВИНЦИАЛЬНЫЕ НОВОСТИ» 12+
03.45 Старт up по-казахстански 12+
04.20, 04.45 Такие разные 12+

ЗВЕЗДА

06.00 Сегодня утром
09.00, 13.00, 18.00, 21.15 Новости дня
09.15, 10.05, 13.15, 01.10 Т/с «КОМАНДА 8» 16+
10.00, 14.00 Военные новости
14.05 Викинг-2 16+
18.30 Специальный репортаж 12+
18.50 Д/с «Непобедимая и легендарная» 6+
19.40 Легенды кино 6+
20.25 Код доступа 12+
21.25 Открытый эфир 12+
23.00 Между тем 12+
23.30 Х/ф «ЖДИТЕ СВЯЗНОГО» 12+
04.45 Д/ф «Боевые награды Советского Союза. 1941-1991» 12+
05.25 Х/ф «НАЙТИ И ОБЕЗВРЕДИТЬ» 12+

МИР

06.00 Держись, шоубиз! 16+
06.30 Т/с «ОСА» 16+
08.15, 10.10, 22.20, 00.20 Т/с «СУДЕБНАЯ КОЛОНКА» 16+
10.00, 13.00, 16.00, 19.00, 00.00 Новости
13.15 Зал суда. Битва за деньги 16+
14.10, 15.05, 01.45, 02.20 Дела семейные 16+
16.15, 01.05 Игра в кино 12+
17.00, 18.00 Т/с «ВОЗВРАЩЕНИЕ МУХТАРА-2» 16+
19.20, 03.10 Т/с «ПЛЯЖ» 16+
00.10 В гостях у цифры 12+
05.30 Такие разные 16+

ОТР

05.00, 11.05, 21.05 Прав!Да? 12+
05.55, 12.05, 23.25 Большая страна 12+
06.25 М/ф «Гора самоцветов. Как помирились Солнце и Луна» 0+
06.35 М/ф «Гора самоцветов. Солдатская песня» 0+
06.55 Дом «Э» 12+
07.25, 10.50, 22.25, 23.50 Активная среда 12+
07.30, 22.35 Д/ф «Капитан Кук» 12+
08.30, 15.15, 04.30 Календарь 12+
09.00, 10.05, 16.05, 17.05 Т/с «ВТОРОЕ ДЫХАНИЕ» 16+
10.00, 11.00, 12.00, 13.00, 15.00, 16.00, 17.00, 21.00 Новости
12.30 Д/ф «Подвиг военный - подвиг спортивный» 12+
13.20, 18.00 ОТРажение
15.45 М/ф «Гора Самоцветов. Заяц-слуга» 0+
22.00 Гамбургский счёт 12+
00.00 ОТРажение 12+
04.05 Вспомнить всё 12+

ДОМАШНИЙ

06.30, 18.00, 00.00, 05.50 6 кадров 16+
06.50 Удачная покупка 16+
07.00, 12.30, 03.50 Д/с «Понять. Простить» 16+
07.30 По делам несовершеннолетних 16+
08.30 Давай разведёмся! 16+
09.30 Тест на отцовство 16+
10.30, 05.05 Т/с «АГЕНТЫ СПРАВЕДЛИВОСТИ» 16+
11.30, 04.20 Д/с «Реальная мистика» 16+
13.40 Х/ф «ПРОЦЕСС» 16+
19.00 Х/ф «КОСТЁР НА СНЕГУ» 16+
22.55, 03.05 Т/с «ЖЕНСКИЙ ДОКТОР-2» 16+
00.30 Т/с «БАЛЬЗАКОВСКИЙ ВОЗРАСТ, ИЛИ ВСЕ МУЖИКИ СВО...» 16+
06.00 Домашняя кухня 16+

EUROSPORT

02.00, 03.00 Теннис. АТР. Акапулько 12+
05.00, 07.30, 11.00 Велоспорт. «Тур ОАЭ» 12+
06.00, 08.30, 18.00, 21.00 Прыжки на лыжах с трамплина. Чемпионат мира. Зеефельд 12+
07.00, 10.30, 12.00 Лыжные гонки. Чемпионат мира. Зеефельд. Мужчины. 15 км 12+
09.30, 10.00 Биатлон. Чемпионат Европы. Беларусь. Гонка преследования 12+
12.30, 16.15 Лыжное двоеборье. Чемпионат мира. Зеефельд. HS 109 12+
14.15 WATTS 12+
14.30, 20.25 Лыжные гонки. Чемпионат мира. Зеефельд. Женщины. Эстафета 12+
16.45, 19.45 Лыжное двоеборье. Чемпионат мира. Зеефельд. Мужчины. Гонка преследования 12+
22.00, 00.00 Теннис. АТР. Дубай. 1/4 финала 12+

DISCOVERY CHANNEL

06.00, 14.00, 20.00 Махинаторы 12+
07.00, 15.00, 21.00, 02.40 Крутой тюнинг 12+
08.00, 08.30, 13.00, 13.30, 19.00, 19.30 Как это устроено? 12+
09.00, 18.00, 03.30 Охотник за антиквариатом 12+
10.00 Не пытайтесь повторить 16+
11.00, 16.00 Разрушители легенд 16+
12.00, 00.00, 01.50, 05.10 Сквозь кротовую нору с Морганом Фрименом 12+
17.00 Реальные дальнобойщики 12+
22.00 Золотая лихорадка 16+
23.00, 04.20 Мастера оружия 16+
00.55 Крутой Чед 12+

VIASAT HISTORY

08.10, 03.35, 04.25 Музейные тайны 12+
08.55, 15.50, 22.00, 01.50 Вторая мировая в цвете 12+
09.50 Заговор
10.40, 11.30, 17.45, 18.35, 06.10, 07.00 Загадочные убийства 12+
12.20, 19.25 Возвращение Черной смерти 12+
13.15, 20.15 Вторая мировая война. Чего стоит империя 12+
14.10, 21.10 Загадочные убийства. Царственные особы 12+
15.00 Погода, изменившая ход истории 12+
15.25 Погода, изменившая ход истории 16+
16.45, 05.10, 17.15, 05.40 Невероятные изобретения 12+
22.55 Военные машины 12+
23.50 Падение империи 12+
00.55 История оружия 16+
02.45 Запретная история 12+

ОХОТНИК И РЫБОЛОВ

00.00, 16.00 Рыбалка с Юрием Петрашем 12+
00.35, 08.35, 16.35 «Английская донка» с Алексеем Фадеевым 12+
01.00, 09.05, 17.00 Рыбалка за рулём - 2 12+
01.40, 09.40, 14.00, 17.40 Охота Есть Охота 12+
02.00, 18.00 Охотничьи истории 16+
02.30, 10.30, 14.55 Видеокарта уловистых мест России 12+
03.00, 19.00 Азбука подледной ловли 12+
03.20, 07.30, 10.00, 19.25, 23.30 Чертова дюжина 12+
03.55, 11.55, 19.55 Мировая рыбалка 12+
04.30, 12.30, 20.30 Охотники на привале 16+
05.05, 13.05 Полезные самоделки 12+
05.25, 13.25, 21.25 Охотничьи собаки 16+
06.00, 22.00 Речная ресторация 12+
06.20, 14.20, 22.20 Один на реке 16+
06.55, 15.30, 22.55 Охота с Кузенковым 16+
08.00 Рыболовные расследования 12+
11.00 Уроки выживания в дикой природе 12+
11.25 Большое хобби с Николаем Валуевым 16+
18.30 Малые реки Черноземья 12+
21.05 На скорую руку-3 0+

ПЯТНИЦА!

05.00 Шурочка 16+
05.20, 10.00 Орел и решка 16+
07.00 Школа доктора Комаровского 12+
07.30 Т/с «ЗАЧАРОВАННЫЕ» 16+
12.00, 21.00, 23.00 Мир наизнанку 16+
22.00 Т/с «МЫЛОДРАМА» 16+
00.50 Пятница News 16+
01.20 Т/с «СВЕРХЪЕСТЕСТВЕННОЕ» 16+
03.50 Опасные гастроли 16+
04.50 Рыжие 16+

ТВ3

06.00 Мультфильмы 0+
09.20, 09.55, 10.30, 17.35, 18.10 Т/с «СЛЕПАЯ» 12+
11.00, 11.30, 16.00, 16.30, 17.00 Т/с «ГАДАЛКА» 12+
12.00, 13.00, 14.00 Не ври мне 12+
15.00 Мистические истории 16+
18.40, 19.30, 20.30, 21.15, 22.15 Т/с «СЛЕДСТВИЕ ПО ТЕЛУ» 16+
23.00 Х/ф «ФАНТОМ» 16+
01.00, 02.00, 03.00, 03.45, 04.30, 05.15 Вокруг Света. Места Силы 16+

РЕН-ТВ

05.00, 04.20 Территория заблуждений 16+
06.00, 09.00, 15.00 Документальный проект 16+
07.00 С бодрым утром! 16+
08.30, 12.30, 16.30, 19.30, 23.00 Новости 16+
12.00, 16.00, 19.00 112 16+
13.00, 23.25 Загадки человечества с Олегом Шишкиным 16+
14.00 Невероятно интересные истории 16+
17.00, 02.50 Тайны Чапман 16+
18.00, 02.00 Самые шокирующие гипотезы 16+
20.00 Х/ф «МЕХАНИК. ВОСКРЕШЕНИЕ» 16+
22.00 Смотреть всем! 16+
00.30 Х/ф «ПЕРВЫЙ УДАР» 16+

СПАС

05.00 Я очень хочу жить. Дарья Донцова 0+
06.00, 18.00, 00.45 Завет 0+
07.00, 19.00, 01.50 Новый день. Новости на Спасе 0+
08.00, 21.30, 02.45 До самой сути 0+
09.00, 09.30, 14.30 Монастырская кухня 0+
10.00 Встреча 0+
11.00 Д/ф «Монахиня в белом халате» 0+
11.50 Д/ф «Святой Максим Грек» 0+
12.00 Я тебя люблю 0+
13.00, 20.00, 03.40 Прямая линия. Ответ священника 0+
15.00 Д/ф «Война и мир Александра I. Император. Человек на троне»
16.05 Д/с «Александр I.» 0+
16.30 Х/ф «МЫ, НИЖЕПОДПИСАВШИЕСЯ» 0+
22.30 Х/ф «РУССКАЯ ЖЕРТВА» 0+
00.30 День Патриарха 0+
01.40 Д/ф «Святой Иоанн Предтеча» 0+

РОДНОЕ КИНО

00.55 Х/ф «ЖИВОЙ» 18+
03.05 Х/ф «ПАПА» 16+
04.55, 06.15 Х/ф «ПРИКЛЮЧЕНИЯ ПЕТРОВА И ВАСЕЧКИНА, ОБЫКНОВЕННЫЕ И НЕВЕРОЯТНЫЕ» 0+
07.45, 09.00 Х/ф «ТРОЕ В ЛОДКЕ, НЕ СЧИТАЯ СОБАКИ» 12+
10.20 Х/ф «ПИКОВАЯ ДАМА» 12+
12.05 Х/ф «ПОЦЕЛУЙ» 16+
13.25, 14.45 Х/ф «ДВА ГУСАРА» 16+
16.00, 17.35 Х/ф «КАПИТАН НЕМО» 12+
19.00 Х/ф «ОСОБЕННОСТИ НАЦИОНАЛЬНОЙ ОХОТЫ» 16+
20.50 Х/ф «ОСОБЕННОСТИ НАЦИОНАЛЬНОЙ РЫБАЛКИ» 16+
22.50 Х/ф «МИО, МОЙ МИО» 12+

TV1000 Action

07.30 Х/ф «СОЛДАТ ДЖЕЙН» 12+
10.05 Х/ф «Я, АЛЕКС КРОСС» 16+
12.15 Запретная зона 18+
14.10 Х/ф «РЭМБО. ПЕРВАЯ КРОВЬ-2» 16+
16.10 Х/ф «КОНСТАНТИН. ПОВЕЛИТЕЛЬ ТЬМЫ» 16+
18.30 Х/ф «ДОННИ БРАСКО» 16+
21.10 Х/ф «ГОЛЕМ» 18+
23.20 Х/ф «УЛОВКА 44» 18+
01.05 Х/ф «УБИТЬ ГОНЦА» 18+
03.15 Х/ф «РЭМБО III» 16+

ЗАГОРОДНЫЙ

00.00, 06.00, 12.00, 18.00 Всё дело в печке 12+
00.30, 06.30, 12.30, 18.30 По кирпичику за раз 12+
01.05, 07.05, 13.05, 19.05 Сад под ключ 6+
01.25, 07.25, 13.25, 19.25 Сладкая жизнь 6+
02.05, 08.05, 14.05, 20.05 Жизнь старых вещей 12+
02.30, 08.30, 14.30, 20.30 От веранды до причала 12+
03.05, 09.05, 15.05, 21.05 Деревня года 18+
04.05, 10.05 Побег из города 12+
04.40, 10.40, 16.35, 22.35 Дом с хвостом 12+
05.05, 11.05, 17.05, 23.05 Мой дом - моя крепость 18+
16.05, 22.05 Стройке.рад 12+

По вопросам подключения к базовому пакету телеканалов обращаться по телефону: 647-46-46

Еженедельник «Ступинские Акварели» не участвует в составлении программ телеканалов и потому не несет ответственности за возможные изменения

1

05.00 Доброе утро
09.00, 12.00, 15.00 Новости
09.25 Сегодня 1 марта. День начинается 6+
09.55 Модный приговор 6+
10.55 Жить здорово! 16+
12.15, 17.00, 18.25 Время покажет 16+
14.00 Наши люди 16+
15.15, 04.45 Давай поженимся! 16+
16.00, 03.55 Мужское / Женское 16+
18.00 Вечерние новости
18.50 Человек и закон 16+
19.55 Поле чудес 16+
21.00 Время
21.30 Голос. Дети 0+

23.15 Вечерний Ургант 16+
00.15 Д/ф «Я - Хит Леджер» 12+
01.50 Х/ф «ПОБЕЖДАЙ!» 16+

РОССИЯ 1

05.00 Утро России
09.00 Вести
09.25 Утро России
09.55 О самом главном 12+
11.00 Вести
11.25, 14.25, 17.00, 20.45 Вести. Местное время
11.45 Судьба человека с Борисом Корчевниковым 12+
12.50, 18.50 60 Минут 12+
14.00 Вести
14.45 Кто против? 12+
17.25 Андрей Малахов. Прямой эфир 16+
20.00 Вести
21.00 Юморина 16+
23.40 Выход в люди 12+
00.55 Х/ф «ОДИН ЕДИНСТВЕННЫЙ И НАВСЕГДА» 12+

ТВЦ

06.00 Настроение
08.00 Д/ф «Леонид Филатов. Высший пилотаж» 12+
08.50, 11.50 Х/ф «ЖЕМЧУЖНАЯ СВАДЬБА» 12+
11.30, 14.30, 19.40 События
12.55, 15.05 Х/ф «ШАХМАТНАЯ КОРОЛЕВА» 12+
14.50 Город новостей
17.35 Х/ф «РАЗНЫЕ СУДЬБЫ» 12+
20.05 Х/ф «СЕВЕРНОЕ СИЯНИЕ. СЛЕДЫ СМЕРТИ» 12+

22.00 В центре событий
23.10 Жена. История любви 16+
00.40 Х/ф «ФАНТОМАС ПРОТИВ СКОТЛАНД-ЯРДА» 12+
02.40 Петровка, 38 16+
02.55 Х/ф «ЖЕНИХ НАПРОКАТ» 16+
05.05 Смех с доставкой на дом 12+

НТВ

05.00, 06.05, 07.05, 08.05 Т/с «ЛЕСНИК» 16+
06.00, 07.00, 08.00, 10.00, 13.00, 16.00, 19.00 Сегодня
09.00 Т/с «МУХТАР. НОВЫЙ СЛЕД» 16+
10.20 Т/с «МОРСКИЕ ДЬЯВОЛЫ. СМЕРЧ» 16+
13.25 Чрезвычайное происшествие
14.00, 16.30, 01.55 Место встречи 16+
17.15 ДНК 16+
18.10 Жди меня 12+
19.35 Т/с «ПЯТЬ МИНУТ ТИШИНЫ. ВОЗВРАЩЕНИЕ» 12+

23.50 ЧП. Расследование 16+
00.25 Захар Прилепин. Уроки русского 12+
00.55 Мы и наука. Наука и мы 12+
03.50 Судебный детектив 16+

СТС

06.00 Ералаш
06.40 М/с «Команда Турбо» 0+
07.30 М/с «Три кота» 0+
07.45 М/с «Приключения Вуди и его друзей» 0+
08.30 М/с «Том и Джерри» 0+
09.00 «Уральские пельмени». Смехbook 16+
09.30, 19.30 Шоу «Уральских пельменей» 16+
10.40 Х/ф «ТРОЯ» 16+
14.00 Т/с «КУХНЯ» 16+
21.00 Х/ф «ПЛАН ИГРЫ» 12+

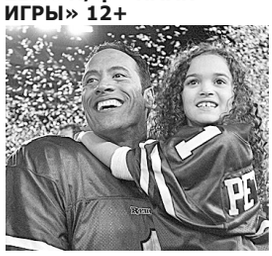

23.20 Х/ф «КАНИКУЛЫ» 18+
01.15 Х/ф «ЧЁРНАЯ МЕССА» 18+
03.15 Х/ф «ХЕЛЛБОЙ. ПАРЕНЬ ИЗ ПЕКЛА» 16+
05.05 Руссо туристо 16+
05.30 6 кадров 16+

РОССИЯ К

06.30, 07.00, 07.30, 10.00, 15.00, 19.30, 23.00 Новости культуры
06.35 Пешком... 0+
07.05 Правила жизни 0+
07.35 Мировые сокровища 0+
07.50 Т/с «СИТА И РАМА» 0+
08.35 Х/ф «ШЕСТНАДЦАТАЯ ВЕСНА» 0+
10.20 Д/ф «Леонид Утёсов. Есть у песни тайна...» 0+
11.10 Х/ф «ВЕСЕЛЫЕ РЕБЯТА» 0+
12.40 Д/ф «Что скрывают зеркала» 0+
13.20 Дороги старых мастеров 0+
13.30 Черные дыры, белые пятна 0+
14.15 Д/ф «Борис и Ольга из города Солнца» 0+
15.10 Письма из Провинции 0+
15.35 Энигма. Лукас Барвински-Браун 0+
16.20 Х/ф «ШЕСТНАДЦАТАЯ ВЕСНА» 0+
17.45 Валерий гергиев и симфонический оркестр мариинского театра 0+
19.00 Смехоностальгия 0+
19.45, 02.00 Искатели 0+
20.30 Линия жизни 0+
21.25 Х/ф «ОЧЕРЕДНОЙ РЕЙС» 0+
23.20 2 верник 2 0+
00.15 Х/ф «НИКАКИХ ДЕТЕЙ!» 0+
02.45 Мультфильм для взрослых 18+

МАТЧ!

06.00 Д/ф «Вся правда про …» 12+
06.30 Д/ф «Утомлённые славой» 16+
07.00, 08.55, 09.50, 11.55, 13.10, 15.05, 17.20, 21.55 Новости
07.05, 17.25, 00.25 Все на Матч! Прямой эфир
09.00 «РПЛ. Футбольная весна» 12+
09.30, 04.50 «Дорога в Эстерсунд» 12+
09.55 Зимняя Универсиада - 2019 г. Хоккей с мячом. Женщины. Россия - Норвегия
12.00 Пляжный футбол. Чемпионат мира среди клубов «Мундиалито-2019»
13.15 Все на футбол! 12+
13.55 Пляжный футбол. Чемпионат мира среди клубов «Мундиалито-2019». БАТЭ - «Спартак»
15.10 Лыжный спорт. Чемпионат мира. Мужчины. Эстафета 4х10 км
17.55 Лыжный спорт. Чемпионат мира. Прыжки с трамплина. Мужчины
19.45 Хоккей. КХЛ. 1/4 финала конференции «Запад»
22.05, 05.10 Дневник Универсиады 12+
22.25 Баскетбол. Евролига. Мужчины. «Олимпиакос» - ЦСКА
01.00 Лёгкая атлетика. Чемпионат Европы в закрытых помещениях
03.00 Прыжки в воду. «Мировая серия». Финалы
04.00, 05.30 Бобслей и скелетон. Чемпионат мира. Бобслей. Двойки

Карусель

05.00 Ранние пташки 0+
06.55, 07.30 Пляс-класс
07.00 С добрым утром! 0+
07.40 М/с «Нелла - отважная принцесса» 0+
08.30 М/с «Маленькое королевство» Бена и Холли»
09.20 Букварий 0+
09.40 Союзмультфильм
10.30 М/с «Роботы-поезда»
11.00 М/с «Суперкрылья. Джетт и его друзья» 0+
11.40 М/с «Машинки», «Малыши и летающие звери»
12.15 М/с «Тобот Атлон»
12.40 М/с «Трансформеры»
13.00 М/с «Смешарики. Пин-код» 6+
14.00 Навигатор. У нас гости! 0+
14.10 М/с «Элвин и бурундуки» 6+
14.55 М/с «Супер4» 6+
15.50 ВКУСНЯШКИ ШОУ
16.05 М/с «Клуб Винкс»
16.30 М/с «Консуни» 0+
16.45 М/с «Барби. Дримтопия» 0+
17.10 М/с «Три кота» 0+
18.05 М/с «Пластилинки»
18.10 М/с «Дружба - это чудо» 0+
19.00 М/с «Мончичи» 0+
19.25 М/с «Лео и Тиг» 0+
20.15 М/с «Деревяшки»
20.30 Спокойной ночи!
20.45 М/с «Лунтик и его друзья» 0+
22.30 М/с «Дикие скричеры!» 6+
22.50 М/с «Бен 10» 12+
23.15 М/с «Шоу Тома и Джерри» 6+
01.05 М/с «Чуддики» 6+
02.15 М/с «Отряд джунглей спешит на помощь»

ТНТ

07.00, 07.30, 08.00, 08.30, 06.00, 06.30 ТНТ. Best 16+
09.00 Дом-2. Lite 16+
10.15 Дом-2. Остров любви 16+
11.30 Бородина против Бузовой 16+
12.30 Спаси свою любовь 16+
13.30, 14.00, 14.30, 15.00, 15.30, 16.00, 16.30, 17.00, 17.30, 18.00, 18.30, 19.00, 19.30 Т/с «УНИВЕР. НОВАЯ ОБЩАГА» 16+

20.00 Comedy Woman 16+
21.00 Комеди Клаб 16+
22.00 Comedy Баттл 16+
23.00 Дом-2. Город любви 16+
00.00 Дом-2. После заката 16+
01.05 Такое кино! 16+
01.30 Спаси свою любовь 16+
02.15 Бородина против Бузовой 16+
03.05 Х/ф «41-ЛЕТНИЙ ДЕВСТВЕННИК, КОТОРЫЙ…» 18+
04.20 Открытый микрофон 16+
05.15 Т/с «ХОР» 16+

5

05.00, 09.00, 13.00 Известия
05.20, 06.05, 06.50, 07.40, 13.25, 14.20, 15.15, 16.05, 17.00, 17.55 Т/с «ОДИНОКИЙ ВОЛК» 16+
08.40, 09.25, 10.00, 11.00, 12.00 Т/с «СМЕРШ» 16+
18.55, 19.45, 20.35, 21.20, 22.10, 22.55, 23.50, 00.35 Т/с «СЛЕД» 16+
01.20, 02.00, 02.30, 03.00, 03.30, 04.05, 04.35 Т/с «ДЕТЕКТИВЫ» 16+

360° Подмосковье

06.00, 08.00, 16.20, 19.30, 00.30 Самое яркое 16+
07.00, 09.00, 16.00, 22.30 Новости 360
09.30, 10.15 Вкусно 360 12+
11.00 Губернатор 360
12.00 Дневные новости
12.30 Самое вкусное 12+
13.00, 13.50 Т/с «БЕСПОКОЙНЫЙ УЧАСТОК» 16+
14.40 Все просто! 12+
17.05, 18.00 Т/с «ДЕЛО ГАСТРОНОМА № 1» 16+
19.00 Большие новости
23.00 Т/с «ТАЙНЫЙ ГОРОД» 16+
23.45 Т/с «ТАЙНЫЙ ГОРОД» 16+

ТВ-КОМСЕТ МИР 24

06.00, 06.30, 07.00, 08.30, 09.00, 09.30, 10.00, 10.30, 11.00, 11.30, 12.00, 13.00, 14.00, 14.30, 15.00, 16.00, 17.00, 18.00, 18.30, 19.00, 21.00, 21.30, 22.00, 23.00, 23.30, 00.00, 01.00, 01.30, 02.00, 02.30, 03.00, 03.30, 04.00, 04.30, 05.00, 05.30 Новости 12+
06.20, 06.45, 14.15, 15.20, 17.20, 21.15, 22.20, 23.15, 00.20, 00.45, 01.15, 05.15 Мир. Главное 12+
06.55, 08.55, 10.55, 13.55, 15.55, 17.55, 21.55, 23.55, 01.55, 03.55, 05.55 Евразия. Культурно 12+
07.15, 09.15, 11.15, 18.15, 22.15, 02.15, 04.15 Евразия. Курс дня 12+
07.20, 10.45, 17.30, 02.45 В гостях у цифры 12+
07.30 «ТВ-КОМСЕТ»: «АКТУАЛЬНЫЙ РАЗГОВОР» 12+
07.50 «ТВ-КОМСЕТ»: «ТЕЛЕГАЗЕТА» 12+
08.00 «ТВ-КОМСЕТ»: «ПРОВИНЦИАЛЬНЫЕ НОВОСТИ» 12+
08.45, 11.45, 18.45, 00.30 Мир. Doc 12+
09.20, 12.20, 04.45 Евразия. В тренде 12+
09.45, 14.45, 01.45 Евразия. Спорт 12+
09.55, 11.55, 14.55, 16.55, 18.55, 22.55, 00.55, 02.55, 04.55 Евразия. Познаем Вместе 16+
10.15, 21.45 Евразия. Дословно 12+
11.20, 17.45, 23.45 Вместе выгодно 12+
12.30 Еще дешевле 12+
13.25, 16.25, 00.15 Евразия. Блогинг 12+
13.30, 16.30 Герои Евразии 12+
15.30, 22.30 Такие разные 12+
18.20 Евразийский мост 12+
19.25 «ТВ-КОМСЕТ»: «ТЕЛЕГАЗЕТА» 12+
19.30 «ТВ-КОМСЕТ»: «ПРОВИНЦИАЛЬНЫЕ НОВОСТИ» 12+
20.00 «ТВ-КОМСЕТ»: «АКТУАЛЬНЫЙ РАЗГОВОР» 12+
20.25 «ТВ-КОМСЕТ»: «ТЕЛЕГАЗЕТА» 12+
20.30 «ТВ-КОМСЕТ»: «ПРОВИНЦИАЛЬНЫЕ НОВОСТИ» 12+
02.20, 05.45 Старт up по-казахстански 12+
03.15 Посторонним вход разрешен 12+
03.45 5 причин поехать в... 12+
04.20 Культ личности 12+

ЗВЕЗДА

07.15, 09.15, 10.05 Т/с «АНГЕЛЫ ВОЙНЫ» 16+
09.00, 13.00, 18.00, 21.15 Новости дня
10.00, 14.00 Военные новости
12.10, 13.15, 14.05, 05.40 Х/ф «ФРОНТ БЕЗ ФЛАНГОВ» 12+
16.10, 18.35 Х/ф «ФРОНТ ЗА ЛИНИЕЙ ФРОНТА» 12+
20.25, 21.25 Х/ф «ФРОНТ В ТЫЛУ ВРАГА» 12+
00.05 Х/ф «ПУТЬ ДОМОЙ» 16+
02.00 Т/с «ВИКИНГ» 16+
05.00 Д/ф «Выдающиеся авиаконструкторы. Сергей Ильюшин» 12+

МИР

06.00 Как в ресторане 12+
06.30 Т/с «ОСА» 16+
08.10, 10.20 Т/с «СУДЕБНАЯ КОЛОНКА» 16+
10.00, 13.00, 16.00, 19.00 Новости
10.10 В гостях у цифры 12+
13.15 Зал суда. Битва за деньги 16+
14.10, 15.05 Дела семейные 16+
16.15 Всемирные игры разума 0+
17.00, 18.00 Т/с «ВОЗВРАЩЕНИЕ МУХТАРА-2» 16+
19.20 Т/с «ПЛЯЖ» 16+
21.20 Х/ф «ЖЕНИТЬБА БАЛЬЗАМИНОВА» 6+
23.15 Х/ф «ЗИТА И ГИТА» 12+
02.05 Х/ф «РАМ И ШИАМ» 12+
04.55 М/ф «Маугли» 6+

ОТР

05.00, 11.05, 21.05 За дело! 12+
05.55, 12.05, 22.55 Большая страна 12+
06.30, 23.20 Х/ф «ПОДАРОК ОДИНОКОЙ ЖЕНЩИНЕ» 12+
07.45, 10.50, 22.45 Активная среда 12+
07.55 Вспомнить всё 12+
08.30, 15.15 Календарь 12+
09.00, 10.05, 16.05, 17.05 Т/с «СЫЩИКИ» 12+
10.00, 11.00, 12.00, 13.00, 15.00, 16.00, 17.00, 21.00 Новости
12.30 Д/ф «Подвиг военный - подвиг спортивный» 12+
13.20, 18.00 ОТРажение
15.45 М/ф «Гора Самоцветов. Как помирились Солнце и Луна»
22.00, 04.45 Культурный обмен 12+
00.40 ОТРажение 12+

ДОМАШНИЙ

06.30, 18.00, 23.45, 05.20 6 кадров 16+
06.50 Удачная покупка 16+
07.00, 12.20, 03.00 Д/с «Понять. Простить» 16+
07.30 По делам несовершеннолетних 16+
08.30 Давай разведёмся! 16+
09.30 Тест на отцовство 16+
10.30, 04.40 Т/с «АГЕНТЫ СПРАВЕДЛИВОСТИ» 16+
11.25, 03.55 Д/с «Реальная мистика» 16+
14.05 Х/ф «КОСТЁР НА СНЕГУ» 16+
19.00 Х/ф «ЛЮБА. ЛЮБОВЬ» 16+
22.45, 02.15 Т/с «ЖЕНСКИЙ ДОКТОР-2» 16+
00.30 Х/ф «НА ВСЮ ЖИЗНЬ» 16+
05.35 Домашняя кухня 16+

EUROSPORT

02.00, 03.00, 00.00 Теннис. ATP. Акапулько 12+
05.00, 07.30, 11.00 Велоспорт. «Тур ОАЭ» 12+
06.00, 10.00, 13.30 Лыжное двоеборье. Чемпионат мира. Зеефельд. Мужчины. Гонка преследования 12+
06.30, 10.30, 14.00, 14.45 Лыжные гонки. Чемпионат мира. Зеефельд. Эстафета 12+
08.30, 12.00, 17.30 Прыжки на лыжах с трамплина. Чемпионат мира. Зеефельд 12+
09.30, 13.00 Лыжное двоеборье. Чемпионат мира. Зеефельд 12+
20.15 WATTS 12+
20.25, 22.00 Теннис. ATP. Дубай. 1/2 финала 12+

DISCOVERY CHANNEL

06.00, 14.00, 20.00 Махинаторы 12+
07.00, 15.00, 21.00, 02.40 Крутой тюнинг 12+
08.00, 08.30, 13.00, 13.30, 19.00, 19.30 Как это устроено? 12+
09.00, 18.00, 03.30 Охотник за антиквариатом 12+
10.00 Неизвестная экспедиция 16+
11.00 Последние жители Аляски 16+
12.00, 01.50 Золотая лихорадка 16+
16.00 Разрушители легенд 16+
17.00 Реальные дальнобойщики 12+
22.00 Лучший оружейник 16+
23.00, 04.20 Мастера оружия 16+
00.00, 05.10 Сквозь кротовую нору с Морганом Фрименом 16+
00.55, 01.20 Мужские берлоги 12+

VIASAT HISTORY

08.00, 16.55, 17.25, 05.10, 05.40 Невероятные изобретения 12+
08.30, 16.00, 22.00, 01.45 Вторая мировая в цвете 12+
09.25 Заговор 12+
10.15, 11.00, 17.55, 18.40, 06.10, 07.00 Настоящая игра престолов 12+
11.45, 12.35, 19.25 Тайны римских черепов 12+
13.25, 20.15 Вторая мировая война. Чего стоит империя 12+
14.20, 21.10 Загадочные убийства. Царственные особы 12+
15.10, 15.35 Погода, изменившая ход истории 12+
22.55 Военные машины 12+
23.50 Тридцатилетняя война - Железный век 12+
00.50 История оружия 16+
02.40 Запретная история 12+
03.30, 04.20 Музейные тайны 12+

ОХОТНИК И РЫБОЛОВ

00.00, 08.00, 16.00 Рыбалка с Юрием Петрашем 12+
00.35, 08.35, 16.35 «Английская донка» с Алексеем Фадеевым 12+
01.00, 09.00, 17.00 Рыбалка за рулём-2 12+
01.40, 09.40 Охота Есть Охота 12+
02.00, 10.00, 18.00 Охотничьи истории 16+
02.30, 18.30 Малые реки Черноземья 12+
03.00, 11.00, 19.00 Азбука подледной ловли 12+
03.20, 07.30, 11.20, 15.30, 19.25, 23.30 Чертова дюжина 12+
03.55, 11.55, 19.55 Мировая рыбалка 12+
04.30, 12.30, 20.30 Охотники на привале 16+
05.05 В курсе дела 6+
05.25, 13.25, 21.25 Охотничьи собаки 16+
06.00, 14.00, 22.00 Речная ресторация 12+
06.20, 14.20, 22.20 Один на реке 16+
06.55, 14.55, 22.55 Охота с Кузенковым 16+
10.30 Видеокарта уловистых мест России 12+
13.05 Полезные самоделки 12+
17.40 Охота Есть Охота 6+
21.05 На скорую руку-3 0+

ПЯТНИЦА!

05.00 Шурочка 16+
05.20, 10.00, 12.00 Орел и решка 16+
07.00 Школа доктора Комаровского 12+
07.30 Т/с «ЗАЧАРОВАННЫЕ» 16+
17.00, 19.00 Мир наизнанку 16+
23.30 Х/ф «БЕССЛАВНЫЕ УБЛЮДКИ» 18+
02.30 Пятница News 16+
03.00 Опасные гастроли 16+
04.50 Рыжие 16+

ТВ3

06.00 Мультфильмы 0+
09.20, 09.55, 10.30, 17.30, 18.00 Т/с «СЛЕПАЯ» 12+
11.00, 16.00, 16.30, 17.00 Т/с «ГАДАЛКА» 12+
11.30 Новый день
12.00, 13.00, 14.00 Не ври мне 12+
15.00 Мистические истории 16+
18.30 Машина времени 16+
19.30 Х/ф «МИР ЮРСКОГО ПЕРИОДА» 12+
22.00 Х/ф «ПОТРОШИТЕЛИ» 16+
00.15 Х/ф «ОЗЕРО СТРАХА-2» 16+
03.40 Х/ф «ДРУЖИННИКИ» 16+
04.00, 04.30, 05.00, 05.30 Странные явления 12+

РЕН-ТВ

05.00, 03.00 Территория заблуждений 16+
06.00, 09.00 Документальный проект 16+
07.00 С бодрым утром! 16+
08.30, 12.30, 16.30, 19.30 Новости 16+
12.00, 16.00, 19.00 112 16+
13.00 Загадки человечества с Олегом Шишкиным 16+
14.00 Д/ф «Засекреченные списки» 16+
17.00 Тайны Чапман 16+
18.00 Самые шокирующие гипотезы 16+
20.00 Д/ф «ЖКХ. на три буквы!» 16+
21.00 Д/ф «20 самых страшных традиций наших дней» 16+
23.00 Х/ф «СУДЬЯ ДРЕДД 3D» 18+
01.00 Х/ф «АНТРОПОИД» 18+

СПАС

05.00, 05.30 Две сестры 0+
06.00, 18.00, 23.55 Завет 0+
07.00, 19.00, 01.40 Новый день. Новости на Спасе 0+
08.00 До самой сути 0+
09.00, 09.30, 14.30 Монастырская кухня 0+
10.00 Встреча 0+
11.00, 00.50 Д/ф «В поисках Святителя» 0+
12.00 Я хочу ребенка 0+
12.30 Как я стал монахом 0+
13.00, 20.00 Прямая линия. Ответ священника 0+
15.00 Д/ф «Война и мир Александра I. Благословенный старец. Кто он?» 0+
16.00 Х/ф «РУССКАЯ ЖЕРТВА» 0+
21.30, 02.35 Следы империи 0+
23.00 RES PUBLICA 0+
04.00 Бесогон 12+
04.45 День Патриарха 0+

РОДНОЕ КИНО

00.40, 02.00 Х/ф «БЕЗЫМЯННАЯ ЗВЕЗДА» 12+
03.45 Х/ф «ЖИВОЙ» 18+
05.35, 06.55 Х/ф «КАНИКУЛЫ ПЕТРОВА И ВАСЕЧКИНА. ОБЫКНОВЕННЫЕ И НЕВЕРОЯТНЫЕ» 0+
08.25 Х/ф «ОЖИДАНИЕ ПОЛКОВНИКА ШАЛЫГИНА» 16+
10.05 Х/ф «РАЙСКИЕ ПТИЦЫ» 16+
12.00, 13.20 Х/ф «ЗЕЛЕНЫЙ ФУРГОН» 12+
14.50 Х/ф «ОДИН И БЕЗ ОРУЖИЯ» 16+
16.20, 17.40 Х/ф «КАПИТАН НЕМО» 12+
19.00 Х/ф «ТРЕМБИТА» 6+
20.50 Х/ф «СТАРЫЕ КЛЯЧИ» 12+
23.30 Х/ф «ГОРБУН» 6+

TV1000 Action

07.30 Х/ф «ДОННИ БРАСКО» 16+
10.10 Х/ф «УЛОВКА 44» 18+
12.05 Х/ф «УБИТЬ ГОНЦА» 18+
14.30 Х/ф «РЭМБО III» 16+
16.40 Х/ф «ЗАЛОЖНИК» 16+
19.00 Х/ф «БЭЙТАУН ВНЕ ЗАКОНА» 16+
21.10 Х/ф «НАПАДЕНИЕ НА 13-Й УЧАСТОК» 16+
23.20 Х/ф «КРАСНАЯ ЖАРА» 18+
01.25 Х/ф «УДАЧА ЛОГАНА» 18+
03.25 Х/ф «РЭМБО-4» 18+
05.10 Х/ф «АЗАРТНЫЕ ИГРЫ» 16+

ЗАГОРОДНЫЙ

00.00, 06.00, 12.00, 18.00 Всё дело в печке 12+
00.30, 06.30, 12.30, 18.30 По кирпичику за раз 12+
01.05, 07.05, 13.05, 19.05 Сад под ключ 6+
01.25, 07.25, 13.25, 19.25 Сладкая жизнь 6+
02.05, 08.05, 14.05, 20.05 Жизнь старых вещей 12+
02.30, 08.30, 14.30, 20.30 От веранды до причала 12+
03.05, 09.05 Деревня года 18+
04.05, 10.05, 16.05, 22.05 Стройке.рад 12+
04.35, 10.35, 16.35, 22.35 Дом с хвостом 6+
05.05, 11.05, 17.05, 23.05 Мой дом - моя крепость 18+
15.05, 21.05 Деревня года 12+

По вопросам подключения к базовому пакету телеканалов обращаться по телефону: 647-46-46

Еженедельник «Ступинские Акварели» не участвует в составлении программ телеканалов и потому не несет ответственности за возможные изменения

1

06.00, 10.00, 12.00 Новости
06.20 Х/ф «ТОТ САМЫЙ МЮНХГАУЗЕН» 0+
08.10 Играй, гармонь любимая! 12+
09.00 Умницы и умники 12+
09.45 Слово пастыря 0+
10.15 Михаил Пореченков. Обаятельный хулиган 12+
11.10 Теория заговора 16+
12.15 Идеальный ремонт 6+
13.25 Живая жизнь 12+
16.15 Церемония открытия зимней Универсиады-2019 г. Прямой эфир
19.10 Сегодня вечером 16+
21.00 Время
21.20 Сегодня вечером 16+
22.40 Футбол. Чемпионат Испании. «Реал Мадрид - Барселона» 16+
00.45 Х/ф «ПРЕКРАЩЕНИЕ ОГНЯ» 16+
02.40 Х/ф «СКАНДАЛЬНЫЙ ДНЕВНИК» 16+
04.25 Давай поженимся! 16+
05.15 Контрольная закупка 6+

РОССИЯ 1

05.00 Утро России. Суббота
08.40 Местное время. Суббота 12+
09.20 Пятеро на одного 12+
10.10 Сто к одному 12+
11.00 Вести
11.20 Вести. Местное время
11.40 Х/ф «ОСТОРОЖНО! ВХОД РАЗРЕШЁН» 12+
13.40 Х/ф «ЛЮБИТЬ И ВЕРИТЬ» 12+
17.30 Привет, Андрей! 12+
20.00 Вести в субботу
20.45 Один в один. Народный сезон 12+
23.15 Х/ф «АКУШЕРКА» 12+

В главных ролях: Ирина Пегова, Александр Макогон, Владимир Епифанцев, Наталья Гудкова
03.35 Выход в люди 12+

ТВЦ

06.05 Марш-бросок 12+
06.40 АБВГДейка 0+
07.10 Х/ф «БАЛЛАДА О ДОБЛЕСТНОМ РЫЦАРЕ АЙВЕНГО» 12+
09.05 Православная энциклопедия 6+
09.30 Х/ф «ЛЮБОВЬ СО ВСЕМИ ОСТАНОВКАМИ» 12+
11.30, 14.30, 23.40 События
11.45 Х/ф «ВНИМАНИЕ! ВСЕМ ПОСТАМ...» 0+
13.20, 14.45 Т/с «ДЕТЕКТИВЫ ТАТЬЯНЫ УСТИНОВОЙ» 12+
17.20 Х/ф «ВЕРНИСЬ В СОРРЕНТО» 12+

21.00 Постскриптум
22.10 Право знать! 16+
23.55 Право голоса 16+
03.05 Прибалтика 16+
03.35 90-е. «Пудель» 16+
04.25 Прощание. Трус, Балбес и Бывалый 16+
05.15 Линия защиты 16+

НТВ

04.50 ЧП. Расследование 16+
05.20, 01.50 Х/ф «ТРИО» 16+
07.25 Смотр 0+
08.00, 10.00, 16.00 Сегодня
08.20 Зарядись удачей! 12+
09.25 Готовим с Алексеем Зиминым 0+
10.20 Главная дорога 16+
11.00 Еда живая и мёртвая 12+
12.00 Квартирный вопрос 0+
13.00 Поедем, поедим! 0+
14.00 Крутая история 12+
15.00 Своя игра 0+
16.20 Однажды... 16+
17.00 Секрет на миллион 16+
19.00 Центральное телевидение
20.40 Звезды сошлись 16+
22.15 Ты не поверишь! 16+
23.20 Международная пилорама 18+
00.15 Квартирник НТВ у Маргулиса 16+
01.20 Фоменко фейк 16+
04.00 Таинственная Россия 16+

СТС

06.00 Ералаш
06.30 М/с «Приключения Кота в сапогах» 6+
07.40 М/с «Три кота» 0+
08.05 М/с «Том и Джерри»
08.30 Шоу «Уральских пельменей» 16+
09.30 ПроСТО кухня 12+
10.30 Рогов. Студия 24 16+
11.30 «Уральские пельмени». Смехbook 16+
12.00, 01.10 Х/ф «БЕЗ ЧУВСТВ» 16+
13.50, 02.55 Х/ф «ТАКСИ» 6+
15.35 Х/ф «ТАКСИ-2» 12+
17.15 Х/ф «ТАКСИ-3» 12+
19.00 М/ф «Тачки-3» 6+
21.00 Х/ф «ПЕРВЫЙ МСТИТЕЛЬ» 12+

23.30 Х/ф «СКОРОСТЬ. АВТОБУС 657» 18+
04.15 Руссо туристо 16+
05.05 6 кадров 16+

РОССИЯ К

06.30 Библейский сюжет 0+
07.05 М/ф «Приключения волшебного глобуса, или Проделки ведьмы». «Паровозик из Ромашкова»
08.25 Т/с «СИТА И РАМА» 0+
10.00 Телескоп 0+
10.30 Х/ф «ОЧЕРЕДНОЙ РЕЙС» 0+
12.05 Земля людей 0+
12.30, 01.05 Д/ф «Морские гиганты Азорских островов» 0+
13.25 Пятое измерение
14.00 Линия жизни 0+
14.55 Х/ф «МОЙ ЛЮБИМЫЙ КЛОУН» 0+
16.20 Больше, чем любовь 0+
17.05 Д/с «Энциклопедия загадок» 0+
17.35 Х/ф «ДЕЛО № 306» 0+
18.50 Д/ф «Театр Валентины Токарской. История одной удивительной судьбы» 0+
21.00 Агора 0+
22.00 Д/с «Мифы и монстры» 0+
«Когда все закончится». Всё на свете заканчивается. Смерти покорно всё. Представление о смерти в любой культуре не столько говорит о ней как таковой, сколько о коллективном разуме
22.45 Клуб 37 0+
23.40 Х/ф «УДАР И ОТВЕТ» 0+
02.00 Искатели 0+
02.45 Мультфильм для взрослых 18+

МАТЧ!

06.00, 04.00, 05.30 Бобслей и скелетон. Чемпионат мира. Бобслей. Двойки
06.20 Футбол. Чемпионат Германии. «Аугсбург» - «Боруссия» (Дортмунд)
08.20 Все на футбол! Афиша 12+
09.00, 12.30, 15.50, 00.25 Все на Матч!
09.55 Зимняя Универсиада - 2019 г. Хоккей с мячом. Мужчины. Россия - Белоруссия
11.55, 15.45, 22.20 Новости
12.00 Д/ф «Красноярск 2019. Из Сибири с любовью» 12+
12.55, 02.15 Лыжный спорт. Чемпионат мира. Прыжки с трамплина
14.00 Лыжный спорт. Чемпионат мира. Женщины. Масс-старт 30 км
16.15 Зимняя Универсиада - 2019 г. Церемония открытия. Прямая трансляция из Красноярска
18.55 Футбол. Российская Премьер-лига. «Рубин» - «Ахмат» (Грозный)
20.55 Лёгкая атлетика. Чемпионат Европы в закрытых помещениях. Финалы
22.25 Футбол. Чемпионат Италии. «Лацио» - «Рома»
01.10 Лыжный спорт. Чемпионат мира. Северное двоеборье. Команды. Эстафета 4х5 км
02.55 Пляжный футбол. Чемпионат мира
04.50 Прыжки в воду. «Мировая серия»

Карусель

05.00 М/с «Заботливые мишки. Дружная семья»
06.50 М/с «Волшебный фонарь» 0+
06.55, 07.30 Пляс-класс
07.00 С добрым утром, малыши! 0+
07.40 М/с «Бинг» 0+
08.10 М/с «Дракоша Тоша»
09.00 Еда на ура! 0+
09.25 М/с «Три кота» 0+
10.25 М/с «Оранжевая корова» 0+
10.45 ТриО! 0+
11.00 М/с «Вспыш и чудомашинки» 0+
11.50 М/с «Бобр добр»
12.30 Большие праздники
13.00 М/с «Домики» 0+
14.00 М/с «Полли Покет»
14.45 М/с «Сказочный патруль» 6+
16.10 М/с «Лунтик и его друзья» 0+
18.00 М/с «Робокар Поли и его друзья» 0+
19.10 М/с «Томас и его друзья» 0+
19.40 М/с «Малышарики»
20.25 М/с «Пластилинки» 0+
20.30 Спокойной ночи, малыши! 0+
20.45 М/с «Смешарики. Новые приключения» 0+
22.30 М/с «Дикие скричеры!» 6+
22.50 М/с «Бен 10» 12+
23.15 М/с «Шоу Тома и Джерри» 6+
01.05 М/с «Чуддики» 6+
02.15 М/с «Отряд джунглей спешит на помощь» 6+
03.40 М/с «10 друзей Кролика» 0+

ТНТ

07.00, 07.30, 08.30, 06.00, 06.30 ТНТ. Best 16+
08.00, 02.45 ТНТ MUSIC 16+
09.00 Дом-2. Lite 16+
10.00 Дом-2. Остров любви 16+
11.00, 11.30, 12.05, 12.35, 13.05, 13.35, 14.10, 14.40, 15.10, 15.40, 16.10 Т/с «САШАТАНЯ» 16+
16.45 Х/ф «ЛЮБОВЬ С ОГРАНИЧЕНИЯМИ» 16+

19.00, 19.30 Комеди Клаб 16+
20.00 Песни 16+
22.00 Пятилетие STAND UP 16+
23.00 Дом-2. Город любви 16+
00.00 Дом-2. После заката 16+
01.05 Х/ф «ЧЕГО ХОЧЕТ ДЕВУШКА» 16+
03.15 Открытый микрофон 16+
04.10 Открытый микрофон 16+
05.05 Открытый микрофон 16+

5

05.00, 05.30, 06.00, 06.25, 06.50, 07.20, 07.50, 08.20, 08.50, 09.30, 10.10 Т/с «ДЕТЕКТИВЫ» 16+
10.50, 11.45, 12.30, 13.20, 14.10, 15.00, 15.50, 16.40, 17.25, 18.15, 19.10, 20.00, 20.45, 21.35, 22.20, 23.10 Т/с «СЛЕД» 16+
00.00 Известия. Главное
00.55, 01.55, 02.40, 03.30, 04.15 Т/с «МАМА-ДЕТЕКТИВ» 16+

360° Подмосковье

06.00, 15.30, 20.30, 03.10 Самое яркое 16+
08.00, 14.00 Будни
09.00, 12.00, 15.00, 20.00 Новости 360
09.20 Губернатор 360
10.20, 11.10 Вкусно 360 12+
12.30 Зима в Подмосковье 12+
13.00 Все просто! 12+
13.30 Индизайн 12+
16.30, 17.20, 18.10, 19.05 Т/с «ДЕЛО ГАСТРОНОМА № 1» 16+
23.00, 23.55, 00.45, 01.40 Х/ф «ТЕМНЫЕ ЛАБИРИНТЫ ПРОШЛОГО» 16+
02.30 Отдых 360 12+

ТВ-КОМСЕТ / МИР 24

06.00, 06.30, 07.00, 08.30, 09.00, 09.30, 10.00, 11.00, 11.30, 12.00, 13.00, 14.00, 14.30, 15.00, 16.00, 17.00, 17.30, 18.00, 18.30, 19.00, 21.00, 21.30, 22.00, 23.00, 00.00, 00.30, 01.00, 01.30, 02.00, 02.30, 03.00, 03.30, 04.00, 04.30, 05.00, 05.30 Новости 12+
06.15 Мир. Главное 12+
06.45, 09.45, 13.15, 17.15, 21.15 Евразия. В тренде 12+
06.55, 08.55, 10.55, 12.55, 14.55, 16.55, 18.55, 22.55, 00.55, 02.55, 04.55 Евразия. Познаем Вместе 16+
07.15, 10.20, 18.15, 00.45 5 причин поехать в... 12+
07.30 «ТВ-КОМСЕТ»: «В НАШЕМ ГОРОДЕ» 6+
07.50 «ТВ-КОМСЕТ»: «ТЕЛЕГАЗЕТА» 12+
08.00 «ТВ-КОМСЕТ»: «ПРОВИНЦИАЛЬНЫЕ НОВОСТИ» 12+
08.45, 11.45, 14.45, 18.45, 22.15, 04.15 Посторонним вход разрешен 12+
09.15, 12.20, 16.15, 00.15 Культ личности 12+
09.55, 11.55, 13.55, 15.55, 17.55, 19.55, 21.55, 23.55, 01.55, 03.55, 05.55 Евразия. Культурно 12+
10.15, 12.15 Евразия. Курс дня 12+
10.30, 15.30 Ой, мамочки 12+
11.15, 15.15, 19.15, 23.15 Азия в курсе 12+
12.30, 22.30, 03.15, 03.45 Держись, шоубиз! 16+
13.30, 16.30, 01.15, 01.45 Союзники 12+
14.15, 17.45, 21.45 Специальный репортаж 12+
19.30, 23.30, 02.15, 02.45 Секретные материалы 16+
20.00 «ТВ-КОМСЕТ»: «В НАШЕМ ГОРОДЕ» 6+
20.25 «ТВ-КОМСЕТ»: «ТЕЛЕГАЗЕТА» 12+
20.35 «ТВ-КОМСЕТ»: «ВНЕ ЗОНЫ» 12+
04.45 Старт up по-казахстански 12+
05.15, 05.45 Наше кино. История большой любви 12+

ЗВЕЗДА

09.00, 13.00, 18.00 Новости дня
09.15 Легенды цирка с Эдгардом Запашным 6+
09.40 Последний день 12+
10.30 НЕ ФАКТ! 6+
11.00 Улика из прошлого 16+
11.55 Загадки века с Сергеем Медведевым 12+
12.45, 14.55 Специальный репортаж 12+
13.15 Д/с «Секретная папка» 12+
14.00 Десять фотографий 6+
15.10, 18.25 Т/с «ВОЕННАЯ РАЗВЕДКА. ЗАПАДНЫЙ ФРОНТ» 16+
18.10 ЗАДЕЛО! 12+
00.30 Викинг-2 16+
03.50 Х/ф «ТРИ ТОПОЛЯ» НА ПЛЮЩИХЕ» 0+
05.10 Д/с «Хроника Победы» 12+
05.40 Х/ф «ФРОНТ ЗА ЛИНИЕЙ ФРОНТА» 12+

МИР

06.00 М/ф «Маугли» 6+
06.15 Миллион вопросов о природе 6+
06.30 Союзники 12+
07.05 Такие разные 16+
07.35 Секретные материалы 16+
08.05 Мультфильмы 0+
08.55 Ой, мамочки! 12+
09.25 Наше кино. История большой любви 12+
10.00, 16.00, 19.00 Новости
10.15 Как в ресторане 12+
10.45 Х/ф «ЖЕНИТЬБА БАЛЬЗАМИНОВА» 6+
12.45 Х/ф «ЗИТА И ГИТА» 12+
15.50, 16.15, 19.15 Т/с «ГАРДЕМАРИНЫ, ВПЕРЕД!» 12+
22.35 Т/с «МОЙ КАПИТАН» 16+
02.50 Х/ф «РАМ И ШИАМ» 12+

ОТР

05.35 Х/ф «НЕБО СО МНОЙ» 16+
07.15, 12.00 Д/ф «Прекрасный полк. Маша» 12+
08.00 Служу Отчизне 12+
08.30 Среда обитания 12+
08.40 От прав к возможностям 12+
08.55 За дело! 12+
09.50, 03.40 М/ф «Конёк-Горбунок» 0+
10.45 Домашние животные с Григорием Манёвым 12+
11.10, 19.20 Культурный обмен 12+
12.45 Д/ф «Гербы России. Герб Переславля-Залесского» 6+
13.00, 15.00, 19.00 Новости
13.05, 15.05 Т/с «ЖУКОВ» 12+
16.40 Большая наука 12+
17.05 Новости Совета Федерации 12+
17.20 Дом «Э» 12+
17.45, 02.30 Х/ф «ПОДАРОК ОДИНОКОЙ ЖЕНЩИНЕ» 12+
20.05 Х/ф «БУМ 2» 16+
21.55 Звук 12+
22.50 Х/ф «БАЛАЛАЙКИН И К°» 0+
01.05 Х/ф «ПИРЫ ВАЛТАСАРА, ИЛИ НОЧЬ СО СТАЛИНЫМ» 12+
04.35 Моя история 12+

ДОМАШНИЙ

06.30, 18.00, 23.20, 05.40 6 кадров 16+
08.15 Х/ф «МОДЕЛЬ СЧАСТЛИВОЙ ЖИЗНИ» 16+
10.20 Х/ф «ЛЮБОВЬ - НЕ КАРТОШКА» 16+
19.00 Х/ф «ПОДАРИ МНЕ ЖИЗНЬ» 16+
00.30 Х/ф «СПАСИБО ЗА ЛЮБОВЬ» 16+
02.30 Д/ф «Москвички» 16+
06.00 Домашняя кухня 16+

EUROSPORT

01.00, 03.00, 23.45 Теннис. АТР. Акапулько 12+
03.30 Велоспорт (трек). Чемпионат мира. Прушков 12+
05.00, 07.30 Велоспорт. «Тур ОАЭ». 6-й этап 12+
06.00, 09.30, 17.45 Прыжки на лыжах с трамплина. Чемпионат мира. Зеефельд 12+
08.30, 12.00 Лыжные гонки. Чемпионат мира. Зеефельд. Мужчины. Эстафета 12+
10.15 Горные лыжи. Кубок мира. Сочи. Женщины 12+
12.30 Лыжное двоеборье. Чемпионат мира. Зеефельд 12+
14.00 Лыжные гонки. Чемпионат мира. Зеефельд. Женщины. Масс-старт. 30 км 12+
16.15 Лыжное двоеборье. Чемпионат мира. Зеефельд. Эстафета 12+
20.00 Хоккей. НХЛ. «Рейнджерс» - «Монреаль» 12+
21.00 Хоккей. НХЛ. «Коламбус» - «Эдмонтон» 12+

DISCOVERY CHANNEL

06.00, 06.30, 07.00, 07.30 Как это устроено? 12+
08.00, 23.00 Сквозь кротовую нору с Морганом Фрименом 12+
09.00 Лучший оружейник 16+
10.00, 00.00 Махинаторы 12+
11.00 Загадочные исчезновения 12+
12.00, 00.55, 05.10 Взгляд изнутри 12+
13.00, 01.50 Крутой Чед 12+
14.00, 15.00 Охотники за старьем 12+
16.00, 17.00, 18.00 Охотник за антиквариатом 12+
19.00, 19.30 Уличная наука 16+
20.00 Разрушители легенд 12+
21.00 Преступники Третьего рейха 16+
22.00 Неизвестная экспедиция 16+
02.40 Самогонщики 18+
03.30 Золотая лихорадка 16+
04.20 Не пытайтесь повторить 16+

VIASAT HISTORY

08.00, 08.30, 18.00, 05.30, 06.00, 06.30, 07.00, 07.30, 18.30 Невероятные изобретения 12+
09.00, 09.25, 09.50, 10.15 Родовые проклятья 12+
10.40, 11.35, 12.30, 13.25, 14.20 Вторая мировая война. Чего стоит империя 12+
15.15, 16.10, 17.05 Военные машины 12+
19.00 Вторая мировая в цвете
20.00 Вулканическая одиссея 12+
20.55 Падение империи 12+
22.00 Последние короли-воители Европы 16+
23.05 Тридцатилетняя война - Железный век 12+
00.05 Реформация. Священная война в Европе 12+
01.00, 02.00 Катастрофа европейского еврейства 16+
03.00 Запретная история 12+
03.50, 04.40 Музейные тайны 12+

ОХОТНИК И РЫБОЛОВ

00.00, 08.00, 16.00 Рыбалка с Юрием Петрашем 12+
00.35, 08.35, 16.35 «Английская донка» с Алексеем Фадеевым 12+
01.00, 09.00 Рыбалка за рулём-2 12+
01.40, 09.40, 17.40 Охота Есть Охота 12+
02.00, 10.00, 18.00 Охотничьи истории 16+
02.30, 10.30, 18.30 Малые реки Черноземья 12+
03.00, 11.00 Азбука подледной ловли 12+
03.25, 07.30, 11.20, 15.30, 19.25, 23.30 Чертова дюжина 12+
03.55, 11.55, 19.55 Мировая рыбалка 12+
04.30, 12.30, 20.30 Охотники на привале 16+
05.05, 21.05 На скорую руку
05.25, 13.25 Охотничьи собаки 16+
06.00, 14.00, 22.00 Речная ресторация 12+
06.20, 14.20, 22.20 Один на реке 16+
06.55, 14.55, 22.55 Охота с Кузенковым 16+
13.05, 19.00 В курсе дела 6+
17.05 Друзья охотника 12+
21.25 Патерностер 12+

ПЯТНИЦА!

05.00, 08.00, 10.00, 12.00, 13.00, 14.00 Орел и решка 16+
07.30 Школа доктора Комаровского 12+
18.10 Мир наизнанку 16+
23.30 Х/ф «ОГРАБЛЕНИЕ КАЗИНО» 16+
01.10 Х/ф «КОДЕКС ВОРА» 16+
03.30 Опасные гастроли 16+
04.30 Рыжие 16+

ТВ3

06.00 Мультфильмы 0+
08.30, 02.45 Х/ф «ВОСХОД ТЬМЫ» 12+
10.30 Х/ф «ПОСЛЕДНИЙ УБИЙЦА ДРАКОНОВ» 12+
12.45 Х/ф «ОЗЕРО СТРАХА-2» 16+
14.30 Х/ф «ОЗЕРО СТРАХА. АНАКОНДА» 16+
16.30 Х/ф «МИР ЮРСКОГО ПЕРИОДА» 12+
19.00 Последний герой 16+
20.15 Х/ф «ГОДЗИЛЛА» 12+
22.45 Х/ф «ОХОТНИК ЗА ПРИШЕЛЬЦАМИ» 16+
00.30 Х/ф «ПОТРОШИТЕЛИ» 16+
04.30 Городские легенды 12+
04.45 Странные явления 12+
05.15 Тайные знаки 12+

РЕН-ТВ

05.00, 16.20, 02.10 Территория заблуждений 16+
07.40 Х/ф «ПЕРВЫЙ УДАР» 16+
09.15 Минтранс 16+
10.15 Самая полезная программа 16+
11.15 Военная тайна 16+
18.30 Д/ф «Засекреченные списки. Так тебе и надо!» 16+
20.40 Х/ф «РАЗЛОМ САН-АНДРЕАС» 16+
22.50 Х/ф «ПУТЕШЕСТВИЕ К ЦЕНТРУ ЗЕМЛИ» 12+
00.30 Х/ф «ПУТЕШЕСТВИЕ-2. ТАИНСТВЕННЫЙ ОСТРОВ» 12+

СПАС

05.00 Новый день. Новости на Спасе 0+
05.55, 07.05 Х/ф «СЕРДЦЕ НЕ КАМЕНЬ» 0+
08.15, 04.30 Тайны сказок
08.30, 15.30 Две сестры 0+
09.00, 19.00, 00.50 Завет 0+
10.00, 16.00 Я тебя люблю
11.00, 11.30 Монастырская кухня 0+
12.00 И будут двое... 0+
13.00, 01.45 Я хочу ребенка
13.30 Я очень хочу жить. Дарья Донцова 0+
14.30 Д/ф «Отец Дмитрий Григорьев. Последняя литургия» 0+
17.00, 04.00 Д/с «Елеосвящение и отпевание» 0+
17.30 Спектакль «Юнона и Авось» 0+
20.00 Встреча 0+
21.00 Не верю! Разговор с атеистом 0+
22.00 Х/ф «ЖИЗНЬ И УДИВИТЕЛЬНЫЕ ПРИКЛЮЧЕНИЯ РОБИНЗОНА КРУЗО»
23.45 Вера в большом городе
00.35, 04.45 День Патриарха
02.10 Парсуна с Владимиром Легойдой 0+
03.05 RES PUBLICA 0+

РОДНОЕ КИНО

01.25 Х/ф «СТОЯНКА ПОЕЗДА - ДВЕ МИНУТЫ» 0+
03.05 Х/ф «ПОСЛЕДНИЙ ДЮЙМ» 6+
04.45 Х/ф «МИО, МОЙ МИО» 12+
06.40 Х/ф «АЛЕНЬКИЙ ЦВЕТОЧЕК» 0+
08.00, 09.20 Х/ф «ПРИКЛЮЧЕНИЯ ПЕТРОВА И ВАСЕЧКИНА, ОБЫКНОВЕННЫЕ И НЕВЕРОЯТНЫЕ» 0+
10.50, 12.25, 13.45 Х/ф «КАПИТАН НЕМО» 12+
15.10, 16.10 Х/ф «ГЛАВНЫЙ КОНСТРУКТОР» 12+
17.20 Х/ф «СЫЩИК ПЕТЕРБУРГСКОЙ ПОЛИЦИИ» 6+
19.00 Х/ф «ВЫСОКИЙ БЛОНДИН В ЧЕРНОМ БОТИНКЕ» 12+
20.40 Х/ф «ВОЗВРАЩЕНИЕ ВЫСОКОГО БЛОНДИНА» 12+
22.15 Х/ф «РАЙСКИЕ ПТИЦЫ» 16+

TV1000 Action

07.25 Х/ф «НАПАДЕНИЕ НА 13-Й УЧАСТОК» 16+
09.45 Х/ф «БЭЙТАУН ВНЕ ЗАКОНА» 16+
11.55 Х/ф «КРАСНАЯ ЖАРА» 18+
14.10 Х/ф «АЗАРТНЫЕ ИГРЫ» 16+
16.25 Х/ф «УДАЧА ЛОГАНА» 18+
18.55 Х/ф «ГЛУБОКОВОДНЫЙ ГОРИЗОНТ» 16+
21.10, 05.10 Т/с «БОЛЬШОЙ КУШ» 16+
23.00 Х/ф «МАЧЕТЕ» 18+
01.10 Х/ф «УЦЕЛЕВШИЙ» 16+
03.20 Х/ф «STARПЕРЦЫ» 16+

ЗАГОРОДНЫЙ

00.00, 06.00, 12.00, 18.00 Всё дело в печке 12+
00.30, 06.30, 12.30, 18.30 По кирпичику за раз 12+
01.05, 07.05, 13.05, 19.05 Сад под ключ 6+
01.25, 07.25 Сладкая жизнь
02.05, 08.05 Жизнь старых вещей 12+
02.30, 08.30, 14.30, 20.30 От веранды до причала 12+
03.05, 09.05, 15.05, 21.05 Деревня года 12+
04.05, 10.05, 16.05, 22.05 Стройке.рад 12+
04.35, 10.35, 16.35, 22.35 Дом с хвостом 6+
05.05, 11.05, 17.05, 23.05 Мой дом - моя крепость 18+
13.20, 19.20 Вам подарок 6+
14.00, 20.00 Ферма 18+

■ **По вопросам подключения к базовому пакету телеканалов обращаться по телефону: 647-46-46.**

■ **Еженедельник «Ступинские Акварели» не участвует в составлении программ телеканалов и потому не несет ответственности за возможные изменения.**

1

06.00, 10.00, 12.00 Новости
06.15 Х/ф «ТОТ САМЫЙ МЮНХГАУЗЕН» 0+
07.45 Часовой 12+
08.15 Здоровье 16+
09.20 Непутевые заметки
10.15 Жизнь других 12+
11.15, 12.15 Х/ф «БОЛЬШОЙ БЕЛЫЙ ТАНЕЦ» 12+
13.00 Х/ф «БЕЛАЯ НОЧЬ, НЕЖНАЯ НОЧЬ...» 16+
15.00 Леонид Гайдай. Бриллиантовый вы наш! 12+
15.55 Главная роль 12+
17.35 Три аккорда 16+
19.25 Лучше всех! 0+
21.00 Толстой. Воскресенье 16+

22.30 Клуб Веселых и Находчивых 16+
00.40 Х/ф «ПОДАЛЬШЕ ОТ ТЕБЯ» 16+
03.15 Мужское/Женское
04.00 Контрольная закупка 6+

РОССИЯ 1

04.40 Т/с «СВАТЫ» 12+
06.40 Сам себе режиссёр 12+
07.30 Смехопанорама 12+
08.00 Утренняя почта 12+
08.40 Местное время. Воскресенье
09.20 Когда все дома с Тимуром Кизяковым 12+
10.10 Сто к одному 12+
11.00 Вести
11.20, 01.50 Далёкие близкие 12+
12.55 Смеяться разрешается 12+
16.00 Х/ф «В ПЛЕНУ У ЛЖИ» 12+
20.00 Вести недели
22.00 Москва. Кремль. Путин
22.40 Воскресный вечер с Владимиром Соловьёвым 12+
00.50 Дежурный по стране 12+

03.25 Т/с «ПЫЛЬНАЯ РАБОТА» 12+

ТВЦ

05.50 Х/ф «ТАМОЖНЯ» 12+
07.20 Фактор жизни 12+
07.50 Х/ф «ФАНТОМАС ПРОТИВ СКОТЛАНД-ЯРДА» 12+
09.50 Д/ф «Лариса Лужина. За все надо платить...» 12+
10.40 Спасите, я не умею готовить! 12+
11.30 События
11.45 Х/ф «РАЗНЫЕ СУДЬБЫ» 12+
13.50 Смех с доставкой на дом 12+
14.30 Московская неделя
15.00 Хроники московского быта. Битые жёны 12+
15.55 90-е. Шуба 16+
16.45 Прощание. Евгений Осин 16+
17.35 АЛМАЗ. Х/ф «КРЫЛЬЯ» 12+
21.15 Х/ф «ШАГ В БЕЗДНУ» 12+
00.05 События
00.25 Х/ф «ШАГ В БЕЗДНУ» 12+
01.20 Х/ф «СЕВЕРНОЕ СИЯНИЕ. СЛЕДЫ СМЕРТИ» 12+
03.10 Петровка, 38 16+
03.20 Д/ф «С понтом по жизни» 12+
04.55 Смех с доставкой на дом 12+

НТВ

04.45 Звезды сошлись 16+
06.20 Центральное телевидение 16+
08.00, 10.00, 16.00 Сегодня
08.20 Их нравы 0+
08.35 Кто в доме хозяин 12+
09.25 Едим дома 0+
10.20 Первая передача 16+
11.00 Чудо техники 12+
11.55 Дачный ответ 0+
13.00 НашПотребНадзор 16+
14.00 У нас выигрывают! 12+
15.00 Своя игра 0+
16.20 Следствие вели 16+
18.00 Новые русские сенсации 16+
19.00 Итоги недели

20.10 Х/ф «ЧЁРНЫЙ ПЁС» 12+
00.00 Брэйн ринг 12+
01.00 Х/ф «РЕКВИЕМ ДЛЯ СВИДЕТЕЛЯ» 16+

СТС

06.00 Ералаш
06.30 М/с «Приключения Кота в сапогах» 6+
07.40 М/с «Три кота» 0+
08.05 М/с «Царевны» 0+
09.00 Шоу «Уральских пельменей» 16+
10.05 Х/ф «ТАКСИ-2» 12+
11.50 Х/ф «ТАКСИ-3» 12+
13.30 Х/ф «ПЛАН ИГРЫ» 12+
15.45 Х/ф «ПЕРВЫЙ МСТИТЕЛЬ» 12+
18.10 Х/ф «ПЕРВЫЙ МСТИТЕЛЬ. ДРУГАЯ ВОЙНА» 16+
21.00 Х/ф «ПЕРВЫЙ МСТИТЕЛЬ. ПРОТИВОСТОЯНИЕ» 16+

00.00 Х/ф «ЧЁРНАЯ МЕССА» 18+
02.15 Х/ф «КАНИКУЛЫ» 18+
03.50 Шоу выходного дня
05.30 6 кадров 16+

РОССИЯ К

06.30 М/ф «Стёпа-моряк». «Тайна третьей планеты» 0+
08.00 Т/с «СИТА И РАМА» 0+
09.30 Обыкновенный концерт 0+
10.00 Мы - грамотеи! 0+
10.40 Х/ф «ДЕЛО № 306» 0+
11.55 Д/ф «Дело № 306. Рождение детектива» 0+
12.40 Письма из Провинции
13.10, 01.30 Диалог 0+
13.50 Д/с «Маленькие секреты великих картин»
14.20 Д/ф «Человек с Луны. Николай Миклухо-Маклай» 0+
Уникальное путешествие в Папуа-Новую Гвинею по следам Миклухо-Маклая совершает в XXI веке его потомок из России и полный тезка - Николай Миклухо-Маклай. За прошедшие 150 лет мир «Берега Маклая» практически не изменился, а его имя местные жители чтят до сих пор
14.55 Х/ф «УДАР И ОТВЕТ» 0+
16.20, 02.10 Искатели 0+
17.05 Пешком... 0+
17.35 Ближний круг марка Захарова 0+
18.30 Романтика романса
19.30 Новости культуры
20.10 Х/ф «ВРЕМЯ ДЛЯ РАЗМЫШЛЕНИЙ» 0+
21.15 Белая студия 0+
22.00 Шедевры мирового музыкального театра 0+
00.05 Х/ф «МОЙ ЛЮБИМЫЙ КЛОУН» 0+

МАТЧ!

06.00, Бобслей и скелетон. Чемпионат мира. Бобслей. Двойки
06.20 Зимняя Универсиада - 2019 г. Церемония открытия 0+
08.20, 11.20, 13.05, 00.50 Все на Матч!
08.55 Зимняя Универсиада - 2019 г. Хоккей с мячом. Женщины. Россия - Швеция
10.55, 17.55 Новости
11.00 Дневник Универсиады 12+
11.55 Пляжный футбол. Чемпионат мира среди клубов «Мундиалито-2019»
13.25 Пляжный футбол. Чемпионат мира среди клубов «Мундиалито-2019». Финал
14.40 Лыжный спорт. Чемпионат мира. Мужчины. Масс-старт 50 км
17.25 Все на лыжи! 12+
18.00 Тренерский штаб 12+
18.30 Футбол. Российская Премьер-лига. «Спартак» (Москва) - «Краснодар»
20.55 После футбола с Георгием Черданцевым
22.25 Футбол. Чемпионат Италии. «Наполи» - «Ювентус»
00.25, 03.00 Бобслей и скелетон. Чемпионат мира. Бобслей
01.30 Конькобежный спорт. Чемпионат мира по многоборью 0+
02.30 Прыжки в воду. «Мировая серия». Финалы
04.35 Лёгкая атлетика. Чемпионат Европы в закрытых помещениях

Карусель

05.00 М/с «Смурфики»
06.50 М/с «Волшебный фонарь» 0+
06.55, 07.30 Пляс-класс
07.00 С добрым утром! 0+
07.40 М/с «Бинг» 0+
08.10 М/с «Деревяшки»
09.00 Секреты маленького шефа 0+
09.30 М/с «Ми-Ми-Мишки»
10.45 Проще простого!
11.00 М/с «Вспыш и чудо-машинки» 0+
11.50 М/с «Катя и Эф. КУДА-УГОДНО-ДВЕРЬ» 0+
12.30 Детская утренняя почта 6+
13.00 М/с «Шиммер и Шайн» 0+
13.50 М/с «Барби. Дримтопия» 0+
14.35 М/с «Маша и Медведь» 0+
17.00 М/с «Энчантималс. Невероятные волшебные истории» 0+
17.35 М/с «Белка и Стрелка. Озорная семейка»
18.55 М/с «Томас и его друзья» 0+
19.35 М/с «Летающие звери», «Малыши и летающие звери» 0+
20.15 М/с «Оранжевая корова» 0+
20.30 Спокойной ночи!
20.45 М/с «Четверо в кубе» 0+
22.30 М/с «Дикие скричеры!» 6+
22.50 М/с «Бен 10» 12+
23.15 М/с «Шоу Тома и Джерри» 6+
01.05 М/с «Чуддики» 6+
02.15 М/с «Отряд джунглей спешит на помощь»

ТНТ

07.00, 07.30, 08.00, 08.30, 06.10, 06.30 ТНТ. Best 16+
09.00 Дом-2. Lite 16+
10.00 Дом-2. Остров любви 16+
11.00 Перезагрузка 16+
12.00 Большой завтрак 16+
12.35 Х/ф «ГОЛАЯ ПРАВДА» 16+
14.35, 15.10, 15.45, 16.15, 16.50, 17.20, 17.55, 18.30 Т/с «ГОД КУЛЬТУРЫ» 16+
19.00 Экстрасенсы. Битва сильнейших 16+
19.30 Экстрасенсы. Битва сильнейших 16+
20.30 Экстрасенсы. Битва сильнейших 16+
22.00 Stand Up 16+

23.00 Дом-2. Город любви 16+
00.00 Дом-2. После заката 16+
01.05 Такое кино! 16+
01.35 Х/ф «ЧЕТЫРЕ РОЖДЕСТВА» 16+
03.00 ТНТ MUSIC 16+
03.25 Открытый микрофон 16+
04.20 Открытый микрофон 16+
05.15 Открытый микрофон 16+

5

05.00 Т/с «МАМА-ДЕТЕКТИВ» 16+
05.45, 06.25, 08.10, 09.00 Д/ф «Моя правда» 12+
07.15, 10.00 Светская хроника 16+
11.05 Вся правда о... частной медицине 16+
12.05 Неспроста 16+
13.05 Загадки подсознания. Любовь, отношения 16+
14.05, 01.20 Х/ф «НАСТОЯТЕЛЬ» 16+
16.00, 03.00 Х/ф «НАСТОЯТЕЛЬ-2» 16+
17.55, 18.55, 19.55, 20.55, 21.45, 22.40, 23.40, 00.25 Т/с «СТРАЖИ ОТЧИЗНЫ» 16+
04.25 Т/с «АГЕНТСТВО СПЕЦИАЛЬНЫХ РАССЛЕДОВАНИЙ» 16+

360° Подмосковье

06.00, 15.20, 21.00, 02.40 Самое яркое 16+
08.00 Зима в Подмосковье
08.30, 14.30, 20.30 План действий
09.00, 12.00, 15.00, 20.00 Новости 360
09.20, 10.10 Вкусно 360
11.00 Будни
12.30 Агент ЖКХ 12+
13.20, 13.50 Индизайн 12+
14.20 Все просто! 12+
16.05, 16.55, 17.50, 18.35 Т/с «ДЕЛО ГАСТРОНОМА № 1» 16+
19.30 Добродел 360 12+
23.00 Х/ф «ЖИЗНЬ НА ДВОИХ» 16+
00.35 Х/ф «МЫМРА» 16+
02.05 Отдых 360 12+

ТВ-КОМСЕТ

МИР 24

06.00, 06.30, 07.00, 08.30, 09.00, 09.30, 10.00, 10.30, 11.00, 13.00, 13.30, 14.00, 14.30, 15.00, 15.30, 16.00, 16.30, 17.00, 17.30, 18.00, 21.00, 21.30, 22.00, 22.30, 23.00, 23.30, 00.00, 00.30, 01.00, 01.30, 03.00, 03.30, 04.00, 04.30, 05.00, 05.30 Новости 12+
06.15, 06.45, 10.15, 10.45, 17.15, 17.45, 01.15, 01.45 Держись, шоубиз! 16+
06.55, 08.55, 10.55, 13.55, 15.55, 17.55, 22.55, 00.55, 04.55 Евразия. Познаем Вместе 16+
07.15, 14.15, 19.45, 23.15 Культ личности 12+
07.30, 20.00 «ТВ-КОМСЕТ»: «В НАШЕМ ГОРОДЕ» 6+
07.50, 20.25 «ТВ-КОМСЕТ»: «ТЕЛЕГАЗЕТА» 12+
08.00, 20.30 «ТВ-КОМСЕТ»: «ПРОВИНЦИАЛЬНЫЕ НОВОСТИ-НЕДЕЛЯ» 12+
08.45, 16.15, 23.45 Евразия. В тренде 12+
09.15, 09.45, 12.30, 22.15, 22.45, 03.15, 03.45 Наше кино. История большой любви 12+
09.55, 12.55, 14.55, 16.55, 19.55, 21.55, 23.55, 01.55, 03.55, 05.55 Евразия. Культурно 12+
11.15, 14.45, 18.15 Евразия. Спорт 12+
11.30, 18.30, 02.00 Вместе 16+
13.15 Старт up по-казахстански 12+
13.45, 16.45, 19.30 Мир. Doc 12+
15.15, 15.45, 21.15, 21.45, 00.15, 00.45 Культ//Туризм 16+
04.15, 04.45 Беларусь сегодня 12+
05.15, 05.45 Такие разные 12+

ЗВЕЗДА

09.00 Новости недели с Юрием Подкопаевым 12+
09.25 Служу России 12+
09.55 Военная приемка 6+
10.45 Код доступа 12+
11.30 Скрытые угрозы 12+
12.20 Специальный репортаж 12+
13.00 Новости дня
13.15 Д/ф «Легенды госбезопасности. Вадим Матросов. Граница на замке» 16+
14.05 Смертельная схватка 16+
18.00 Новости. Главное
18.45 Д/с «Легенды советского сыска» 16+
23.00 Фетисов 12+
23.45 Х/ф «ПЕРЕД РАССВЕТОМ» 16+
01.30 Х/ф «ФРОНТ В ТЫЛУ ВРАГА» 12+
04.10 Х/ф «ПУТЬ ДОМОЙ» 16+

МИР

06.00, 06.30, 07.35, 08.35 Мультфильмы 0+
06.15 Миллион вопросов о природе 6+
07.05 Беларусь сегодня 12+
08.05 Культ//туризм 16+
08.55 Еще дешевле 12+
09.25 Наше кино. История большой любви 12+
10.00, 16.00 Новости
10.15, 16.15, 19.30, 01.00 Т/с «ДУРНАЯ КРОВЬ» 16+
18.30, 00.00 Вместе
03.10 Т/с «МОЙ КАПИТАН» 16+

ОТР

05.05 Х/ф «БАЛАЛАЙКИН И К°» 0+
07.15, 11.40 Д/ф «Прекрасный полк. Софья» 12+
07.55, 03.40 Звук 12+
08.45 Медосмотр 12+
08.55 Х/ф «БУМ-2» 16+
10.45 Домашние животные с Григорием Манёвым 12+
11.10, 19.45 Моя история 12+
12.20 Гамбургский счёт 12+
12.45, 13.05, 15.05 Т/с «ВТОРОЕ ДЫХАНИЕ» 16+
13.00, 15.00 Новости
16.30 Фигура речи 12+
17.00, 00.20 Х/ф «НЕБО СО МНОЙ» 16+
18.30 Вспомнить всё 12+
19.00 ОТРажение недели
20.10 Т/с «СЫЩИКИ» 12+
22.05 Х/ф «ПИРЫ ВАЛТАСАРА, ИЛИ НОЧЬ СО СТАЛИНЫМ» 12+
23.35 ОТРажение недели 12+
01.55 Х/ф «ВРАЖЬИ ТРОПЫ» 0+
04.30 Календарь 12+

ДОМАШНИЙ

06.30, 18.00, 23.10, 05.25 6 кадров 16+
07.30 Д/ф «Предсказания. 2019» 16+
08.30 Х/ф «БЕЗОТЦОВЩИНА» 16+
10.25 Х/ф «ТЁЩИНЫ БЛИНЫ» 16+
14.15 Х/ф «ЛЮБА. ЛЮБОВЬ» 16+
19.00 Х/ф «МОЙ» 16+
00.30 Х/ф «СТЕРВА» 16+
02.15 Д/ф «Москвички» 16+
05.35 Домашняя кухня 16+

EUROSPORT

01.00 Теннис. АТР. Акапулько. 1/2 финала 12+
03.00 Конный спорт 12+
04.00, 08.30, 12.00 Велоспорт (трек). Чемпионат мира. Прушков. Четвёртый день 12+
05.00, 07.30 Велоспорт. «Тур ОАЭ». 7-й этап 12+
06.00 Прыжки на лыжах с трамплина. Чемпионат мира. Зеефельд. HS 109. Микст 12+
09.30 Лыжные гонки. Чемпионат мира. Зеефельд. Женщины. Масс-старт. 30 км 12+
10.15 Горные лыжи. Кубок мира. Сочи. Женщины 12+
12.45 Горные лыжи. Кубок мира. Квитфьель. Мужчины 12+
14.30 Лыжные гонки. Чемпионат мира. Зеефельд. Мужчины. Масс-старт. 50 км 12+
17.15 Велоспорт. Кюрне - Брюссель - Кюрне 12+
19.00 Хоккей. НХЛ. «Торонто» - «Баффало» 12+
20.30 Хоккей. НХЛ. «Рейнджерс» - «Вашингтон» 12+
23.15 Теннис. АТР. Дубай. Финал 12+

DISCOVERY CHANNEL

06.00, 06.30, 07.00, 07.30 Требуется сборка 12+
08.00 Неизвестная экспедиция 16+
09.00, 20.00 Золотая лихорадка 16+
10.00, 00.55 Разрушители легенд 16+
11.00, 21.00 Музейные тайны 12+
12.00, 12.30, 02.40, 03.05 Мужские берлоги 12+
13.00, 01.50 Последние жители Аляски 16+
14.00, 15.00 Игра камней 16+
16.00, 16.30 Как это сделано? 12+
17.00, 17.30 Как это сделано? 16+
18.00, 19.00 Золотая лихорадка: бурные воды 16+
22.00 Не пытайтесь повторить 16+
23.00 Самогонщики 18+
00.00 Загадочные исчезновения 12+
03.30, 04.20 Охотники за старьем 12+
05.10 Крутой Чед 12+

VIASAT HISTORY

08.00, 08.45, 03.55, 04.45 Музейные тайны 12+
09.30, 10.25, 11.20 Воительницы 12+
12.15, 13.05, 20.05 Вулканическая одиссея 12+
14.00, 14.30, 14.55, 15.25 Родовые проклятья 12+
15.50 Смертоносный интеллект 12+
16.40, 17.30, 18.20 Загадочные убийства. Царственные особы 12+
19.10 Вторая мировая в цвете 12+
21.00 Тайны египетских пирамид 12+
22.00 Падение империи 12+
23.00 37 дней. Путь к Первой мировой войне 12+
00.00 Последнее путешествие Романовых 12+
01.00 Дети королевы Виктории 12+
02.05 Тридцатилетняя война - Железный век 12+
03.05 Запретная история 12+
05.30, 06.00 Невероятные изобретения 12+
06.25, 07.10 Взрывная Земля 12+

ОХОТНИК И РЫБОЛОВ

00.00, 08.00, 16.00 Рыбалка с Юрием Петрашем 12+
00.35, 08.35 «Английская донка» с Алексеем Фадеевым 12+
01.00, 09.00 Рыбалка за рулём - 2 12+
01.40, 17.40 Охота Есть Охота 6+
02.00, 10.00, 18.00 Охотничьи истории 16+
02.30, 10.30, 18.30 Малые реки Черноземья 12+
03.00, 11.00, 19.00 Азбука подледной ловли 12+
03.25, 07.30, 11.25, 15.30, 19.25, 23.30 Чертова дюжина 12+
03.55, 11.55, 19.55 Мировая рыбалка 12+
04.30, 12.30 Охотники на привале 16+
05.05, 13.05, 21.05 На скорую руку-3 0+
05.25, 13.25 Охотничьи собаки 16+
06.00, 14.00, 22.00 Речная ресторация 12+
06.20, 14.20, 22.20 Один на реке 16+
06.55, 14.55, 22.55 Охота с Кузенковым 16+
09.40, 16.35 Охота Есть Охота 12+
17.05 Друзья охотника 12+
20.30 С охотой по жизни 16+
21.25 Патерностер 12+

ПЯТНИЦА!

05.00, 07.00, 08.00, 09.00, 10.00 , 11.00, 12.50 Орел и решка 16+
06.30 Школа доктора Комаровского 12+
12.00 Я твое счастье 16+
16.00, 17.40 Мир наизнанку 16+
23.30 AGENTSHOW 16+
00.30 Х/ф «КОДЕКС ВОРА» 16+
02.40 Х/ф «ОГРАБЛЕНИЕ КАЗИНО» 16+
04.30 Опасные гастроли 16+

ТВ3

06.00 Мультфильмы 0+
09.30 Новый день
10.00, 11.00 Т/с «ЭЛЕМЕНТАРНО» 16+
11.45 Х/ф «ОХОТНИК ЗА ПРИШЕЛЬЦАМИ» 16+
13.45 Х/ф «ФАНТОМ» 16+
15.30 Х/ф «ГОДЗИЛЛА» 12+
18.00 Х/ф «ОБЛИВИОН» 16+
20.30 Х/ф «РОБОТ ПО ИМЕНИ ЧАППИ» 16+
23.00 Последний герой 16+
00.15 Х/ф «ОЗЕРО СТРАХА. АНАКОНДА» 16+
02.00 Х/ф «ПОСЛЕДНИЙ УБИЙЦА ДРАКОНОВ» 12+
04.00 Первый оборотень в погонах. Евно Азеф 12+
04.45 Учитель и убийца в одном лице 12+
05.30 Странные явления 12+

РЕН-ТВ

05.00, 04.30 Территория заблуждений 16+
08.10 Х/ф «СКАЛОЛАЗ» 16+
10.15 Х/ф «ЗНАМЕНИЕ» 16+
12.30 Х/ф «ПРИБЫТИЕ» 16+
15.00 Х/ф «РАЗЛОМ САН-АНДРЕАС» 16+
17.00 Х/ф «ПУТЕШЕСТВИЕ К ЦЕНТРУ ЗЕМЛИ» 12+
19.00 Х/ф «ПУТЕШЕСТВИЕ-2. ТАИНСТВЕННЫЙ ОСТРОВ» 12+
20.40 Х/ф «ДЕНЬ НЕЗАВИСИМОСТИ. ВОЗРОЖДЕНИЕ» 12+
23.00 Добров в эфире 16+
00.00 Военная тайна 16+

СПАС

05.00 Я тебя люблю 0+
05.55 И будут двое... 0+
06.50 Я хочу ребенка 0+
07.20, 04.10 Мультфильмы на Спасе 0+
08.15, 04.30 Тайны сказок 0+
08.30, 16.30 Две сестры 0+
09.00, 01.35 Завет 0+
10.00 Божественная литургия 0+
13.00, 14.00 Встреча 0+
15.00 Святыни России 0+
16.00 Д/ф «Проповедники. Епископ Василий Родзянко» 0+
17.00 Парсуна 0+
18.00 Х/ф «ЖИЗНЬ И УДИВИТЕЛЬНЫЕ ПРИКЛЮЧЕНИЯ РОБИНЗОНА КРУЗО» 0+
19.40 Следы империи 0+
21.10, 03.20 Бесогон 12+
22.00 Щипков 0+
22.30 Х/ф «ДВОЕ И ОДНА» 0+
00.05, 04.45 День Патриарха 0+
00.20 Сила духа 0+
00.50 Вечность и время 0+
02.30 Вера в большом городе 0+

РОДНОЕ КИНО

00.10, 01.30 Х/ф «ТРОЕ В ЛОДКЕ, НЕ СЧИТАЯ СОБАКИ» 12+
02.55 Х/ф «НАЙТИ И ОБЕЗВРЕДИТЬ» 6+
04.35 Х/ф «ЖИВОЙ» 18+
06.25 Х/ф «ОЖИДАНИЕ ПОЛКОВНИКА ШАЛЫГИНА» 16+
08.05, 09.25 Х/ф «КАНИКУЛЫ ПЕТРОВА И ВАСЕЧКИНА. ОБЫКНОВЕННЫЕ И НЕВЕРОЯТНЫЕ» 0+
10.55, 12.15 Х/ф «ЗЕЛЕНЫЙ ФУРГОН» 12+
13.45 Х/ф «ОДИН И БЕЗ ОРУЖИЯ» 16+
15.15 Х/ф «ТРЕМБИТА» 6+
17.05 Х/ф «ОСОБЕННОСТИ НАЦИОНАЛЬНОЙ ОХОТЫ» 16+
19.00 Х/ф «ОСОБЕННОСТИ НАЦИОНАЛЬНОЙ РЫБАЛКИ» 16+
20.55 Х/ф «СТАРЫЕ КЛЯЧИ» 12+
23.30 Х/ф «РУССКИЙ РЕГТАЙМ» 0+

TV1000 Action

07.20 Х/ф «ГЛУБОКОВОДНЫЙ ГОРИЗОНТ» 16+
09.30 Х/ф «УЦЕЛЕВШИЙ» 16+
12.00 Х/ф «МАЧЕТЕ» 18+
14.15 Х/ф «STARПЕРЦЫ» 16+
16.30 Х/ф «ВО ИМЯ КОРОЛЯ. ИСТОРИЯ ОСАДЫ ПОДЗЕМЕЛЬЯ» 12+
19.10 Х/ф «РЕАЛЬНЫЕ ПАРНИ» 16+
21.10 Х/ф «ДРУГОЙ МИР. ПРОБУЖДЕНИЕ» 18+
23.00 Х/ф «МАЧЕТЕ УБИВАЕТ» 18+
01.15 Х/ф «СОЛДАТ ДЖЕЙН» 12+
03.20 Запретная зона 18+
05.10 Х/ф «Я, АЛЕКС КРОСС» 16+

ЗАГОРОДНЫЙ

00.00, 06.00, 12.00, 18.00 Всё дело в печке 12+
00.30, 06.30, 12.30, 18.30 По кирпичику за раз 12+
01.05, 07.05, 13.05, 19.05 Сад под ключ 6+
01.20, 07.20, 13.20, 19.20 Вам подарок 6+
02.00, 08.00, 14.00, 20.00 Ферма 18+
02.30, 08.30, 14.30, 20.30 От веранды до причала 12+
03.05, 09.05, 15.05, 21.05 Деревня года 12+
04.05, 10.05, 16.05, 22.05 Стройке.рад 12+
04.35, 10.35, 16.35, 22.35 Дом с хвостом 6+
05.05, 11.05, 17.05, 23.05 Мой дом - моя крепость 18+

■ **По вопросам подключения к базовому пакету телеканалов обращаться по телефону: 647-46-46.**

■ **Еженедельник «Ступинские Акварели» не участвует в составлении программ телеканалов и потому не несет ответственности за возможные изменения.**

КАК КРАСИВО ОФОРМИТЬ КЛУМБУ СВОИМИ РУКАМИ

Любой садовод хочет, чтобы его дачный участок выглядел ухоженно и красиво. И в этом нам помогают цветочные клумбы.

1. Клумба из старого пня .

Если у вас в огороде есть пень, не спешите его корчевать. Из него может получится отличный цветник, который естественным образом впишется в ландшафт вашего участка. При наличии бензопилы, на создание такой клумбы уйдет не более одного дня.

Весь процесс создания умещается в несколько шагов:

– Полностью очистите старый пень от коры, мха и прочей поросли;

– Выровняйте спил, чтобы клумба аккуратно смотрелась;

– Выпилите сердцевину , чтобы по кругу остались стенки толщиной в 10-20 см;

– Обработайте пень морилкой или пропиткой для дерева.

После того, как пропитка высохнет, засыпаем нашу клумбу плодородным грунтом. Все готово, можно сажать цветы.

– Для нормального воздухообмена и водного баланса, по бокам пня можно сделать несколько незаметный сквозных отверстий. Через них будет поступать кислород и уходить излишняя влага.

2. Клумба из бревна.

Из старого массивного бревна тоже можно соорудить цветник. Для этого потребуется бензопила, топор, стамеска и немного усердия.

– Прочно закрепляем бревно и размечаем будущий вырез под цветы;

– Распиливаем будущий вырез по периметру, а также сеточкой;

– Далее берем топор и вырубаем все

лишнюю древесину;

– Подравниваем стамеской вырез;

– Обрабатываем бревно пропиткой или морилкой;

Как и в случае с клумбой из пня, в бревне лучше сделать несколько дренажных отверстий. Так мы сможем обеспечить цветам наиболее благоприятную среду для роста и развития.

3. Клумба из колышков.

Клумба из колышков очень проста в исполнении, но при этом красива и практична. Все что нужно для её создания, это оцилиндрованное тонкое бревно, пила и топор.

Необходимо нарезать бревно на небольшие колышки и разрубить их пополам. Вбиваем колышки друг рядом с другом в форме будущей клумбы.

– С обратной стороны клумбы, деревяшки можно скрепить металлической летной и саморезами. Так конструкция будет прочнее.

После того, как контур клумбы готов, засыпаем все пространство плодородной землей и высаживаем цветы. Дополнительных дренажных отверстий делать не нужно, их заменят щели между колышками.

4. Клумба из камней.

Из камней можно выложить целую альпийскую гору, а можно смастерить небольшую клумбу. Такие цветники отлично подходят для любого участка, так как полностью выполнены из натуральных материалов.

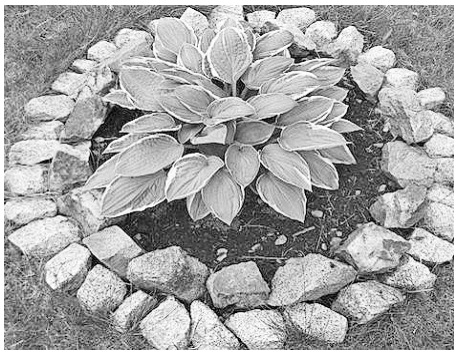

Для создания клумбы можно использовать камни любых типов и размеров. Внешний вид будет завесить исключительно от вашей фантазии.

Кроме клумб, камнями можно оформлять дорожки и грядки. Сделанный в едином стиле участок выглядит очень эффектно.

–Если вы решите оформить камнями весь участок, их лучше будет купить вместе с доставкой. Искать камни самостоятельно - очень трудоемкий процесс, занимающий много времени.

5. Клумба – опрокинутое ведро.

Сделать клумбу из опрокинутого ведра совсем не сложно, зато выглядеть она будет очень эффектно. В таком стиле можно оформить весь участок.

Для создания такого цветника лучше всего использовать деревянное ведро или маленький бочонок. Металлические аналоги будут смотреться неуместно. Так как ведру не нужно быть герметичным, его можно сделать своими руками. Для этого понадобится пара металлических колец и несколько метров доски.

По материалам сайта: www.botanichka.ru

Народный календарь

22 февраля. День Панкрата, Никифора.

Примечается: лес шумит в мороз, снег налипает на ветви – к оттепели.

Ветви деревьев гнутся под снежной тяжестью – к обильному урожаю

В этот день холодно – март будет теплым.

23 февраля. День Харлампия, Прохора.

Прохор – весна заглянула во двор.

Вороны садятся на самые верхние ветки деревьев и чистятся – к снегопаду.

24 февраля. Власьев день.

Власий днем весну пророчит, но морозы еще вернутся.

Много снега – скоро весна нагрянет.

Сугробы снега – в мае будет много зелени.

25 февраля. День Алексея.

Воробьи дружно чирикают – к оттепели.

День выдался холодным – к теплому марту, к ранней весне.

Ночью красная луна указывает назавтра ветер, снег, тепло.

26 февраля. День Мартиниана, Светланы.

Примечается: таяние снега – к дружной весне, холодно да пасмурно – к оттягиванию весеннего тепла.

Солнце восходит столбом – к холодам.

Ясно в полдень – ясно вечером.

27 февраля. День Кирилла.

Хорошая погода – к крепким морозам.

Сбежались тучки в одну кучку – быть ненастью.

28 февраля. День Анисима.

Большая прибавка воды в реках и озерах предвещает хороший сенокос.

С крыш свисают длинные и толстые сосульки – к затяжной весне.

СКАНВОРД

Башня с помпой
Период палеозойской эры
Бумажный денежный знак
Веселый жанр фольклора
Бретер
Марка американских автомобилей
Деньги (жарг.)
Дыра, щель
Имя юмориста Шифрина
Высшее или среднее учебное заведение
Возмутитель спокойствия
«Длина» трудовой деятельности
Страховая компания «... мед»
Место, где соединяются две крайние части ч.-н.
Группа Сергея Шнурова
Языческий божок
Мультяшка, заблудившийся в тумане
Минерал, разновидность халцедона
Остров в Океании
Навес от солнца и дождя
Английская можжевеловая водка
Авто с шашечками
Крупная полосатая кошка
Река во Франции
Друг Д'Артаньяна
Искусный работник
Амазонский дельфин
Группа животных
Лист хвойного дерева
Атрибут художника
Фильм Люка Бессона
Место хранения святых мощей
Примат, цепкохвостая обезьяна
Горящий хворост
Нитки для вышивания
Растение семейства зонтичных
«Заплатка» на зубе
Лжец, обманщик
Американские индейцы (мн.ч.)
Сухое печенье
Шведский дворянский род
Острое вирусное заболевание
Служебное помещение
Единица времени
Баскетбольные «ворота»
Приманка для рыбы
Нем. фельдмаршал, пленный в Сталинграде
Слабая лампочка, зажигаемая на ночь
Нулевое очко, нуль
Низкий широкий диван
Кухонный прибор
Сплав железа с углеродом
«Да!» на языке военных
Один из трех мушкетеров А. Дюма
Наставление, разъяснение
Документ на обыск
Северный ветер
Обезьяна рода павианов
Хлебная пряность
Смешной жанр

РЕКЛАМА НА ТЕЛЕКАНАЛАХ
«СТС»
«ТВ-Комсет»
«МИР 24»
Т. 644-05-33
РЕКЛАМА
Рекламное агентство Рикона
www.rikona-st.ru
Реклама

Ответы на сканворд на стр. 5

ДомоденТ
для взрослых и детей
г. Домодедово,
ул. Каширское шоссе, д. 83
+7(901) 511-58-00
ул. 1-я Коммунистическая, д. 31Б
+7(905) 722-42-53
стоматология
косметология
лор
www.domodent.ru
Реклама

Бест Фитнес — это:

- тренажерный зал;
- зал групповых программ;
- зона свободных весов (штанги, гантели);
- кардиозона (беговые дорожки);
- студия пилатес (укрепление мышц на тренажёре реформер, реабилитация опорно-двигательного аппарата, коррекция осанки).

BEST FITNESS

Ступино, Московская область,
пр. Победы, вл. 8, стр. 1.
+ 7 925 0 200 256
best-fitness.su

Читайте «Ступинские Акварели» в Интернете www.rikona-st.ru

ПРИММА-ТУР
туристическое агентство

ОТКРЫТА АКЦИЯ РАННЕГО БРОНИРОВАНИЯ СЕЗОН-2019

СКИДКИ ОТ 30%

Тел. 8-916-557-78-12;
8-496-647-78-12

г. Ступино, ул. Маяковского, д. 7.
Здание телекомпании «ТВ-КОМСЕТ»
E-mail: primma-tour@mail.ru

Еженедельник «Ступинские Акварели»
Редактор Алексеева Н. С.

Учредитель: ООО «РИА «РИКОНА».
Адрес издателя, редакции: 142800, Московская обл., г. Ступино, ул. Маяковского, д. 7.

Редакция 643-13-33, e-mail: akva@tv-comset.ru

Реклама 644-05-33, e-mail: rikona@tv-comset.ru

22.02.2019 № 812
Подписано в печать:
по графику 19.02.2019 г. в 18:00,
фактически 19.02.2019 г. в 18:00.
Отпечатано в ООО «Экспресс-графия».
Адрес: 142800, Московская обл., г. Ступино, ул. Маяковского, д. 7.
Печать офсетная. Объем 3 п. л. Тираж 3000 экз.
Редакция не несет ответственности за достоверность содержания рекламных материалов.
Мнение редакции не всегда совпадает с мнением авторов.
Газета зарегистрирована в Центральном Территориальном Управлении МПТР РФ.
Регистрационное свидетельство ПИ № 1-50298

19812
4 640009 050017